THE ART OF COOKIERUN WITCH'S CASTLE
THE BEGINNING OF MAGIC

Witch's Castle
Invitation

모든 이가 마법의 존재를 잊고
눅눅한 디저트를 당연히 여기던 시절
그림자를 닮은 한 소녀가, 이 버려진 성의 부엌에 발을 들였답니다.
물려받은 비밀스러운 레시피를 품에 꼭 안은 채로요.

설탕, 소금
밀가루와 이스트
영원히 사라진 줄 알았던 달콤한 크림 향기에
녹슨 오븐은 잠에서 깨어 붉은 혀를 날름거렸죠.

오븐은 기억하고 있었나 봐요.
이름 모를 수많은 마녀들이 살아있는 쿠키를 굽고
그 쿠키들이 이 성 구석구석 각자의 이야기를 새기던
자유롭고 바삭한, 그 마법의 시간을.

언젠가는 쿠키들도 알게 되겠죠.
마녀들이 그들을 구워내기 시작한 그 이유를
하지만 그 길고 긴 이야기를 하기 전에,
도망쳐요 쿠키들! 무시무시한 마녀를 피해서!

In a time when magic was forgot,
Bland desserts were all they got.
A girl, a shadow in an ancient hold,
With a secret recipe, a story untold.

Sugar, salt, flour, yeast they found,
In the sweet cream scent, once unbound.
The rusty oven woke from slumber deep,
With memories the witches' secrets keep.

Mixing, baking cookies anew,
In nameless witches' tales, they grew.
Under cold moonlight, the castle grand,
Freshly baked cookies warmed the land.

Someday, cookies may discover the way,
Why the witches baked them night and day.
But for now, remember this message, I say,
Cookies, run away from the witch, don't delay!

Contents

01 Past & Present 10

A Magical Island

Witch of Light

The Witch of Light's Cookies

· First Batch

· Primeval Archons

The Oven Fades

Shadow Witch

02 The Witch's Castle 32

Creating the Castle

The Castle Today

A Closer Look at the Castle

03 Cookies 76

04 Residents 112

05 More Adventures Await 128

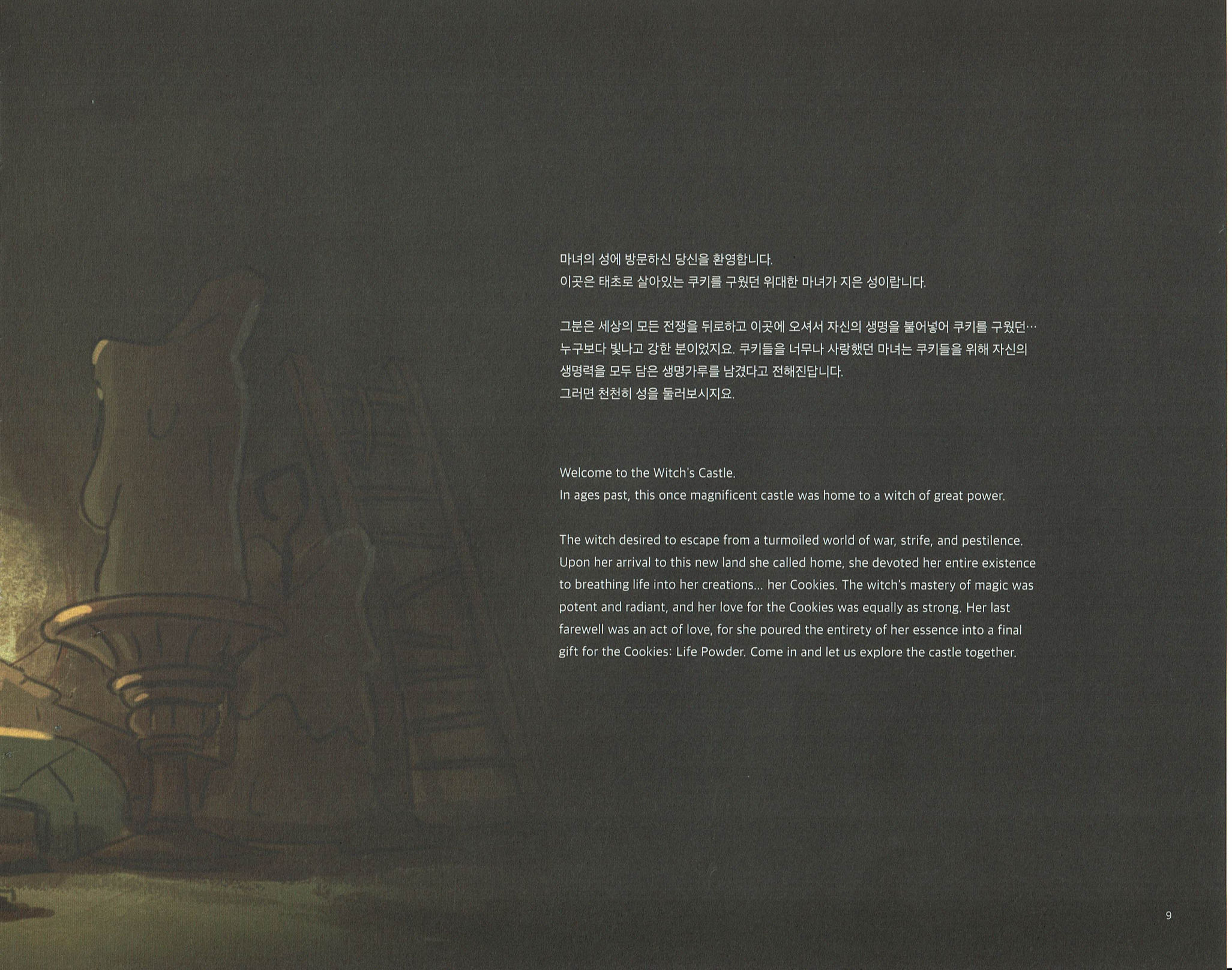

마녀의 성에 방문하신 당신을 환영합니다.
이곳은 태초로 살아있는 쿠키를 구웠던 위대한 마녀가 지은 성이랍니다.

그분은 세상의 모든 전쟁을 뒤로하고 이곳에 오셔서 자신의 생명을 불어넣어 쿠키를 구웠던…
누구보다 빛나고 강한 분이었지요. 쿠키들을 너무나 사랑했던 마녀는 쿠키들을 위해 자신의
생명력을 모두 담은 생명가루를 남겼다고 전해진답니다.
그러면 천천히 성을 둘러보시지요.

Welcome to the Witch's Castle.
In ages past, this once magnificent castle was home to a witch of great power.

The witch desired to escape from a turmoiled world of war, strife, and pestilence. Upon her arrival to this new land she called home, she devoted her entire existence to breathing life into her creations... her Cookies. The witch's mastery of magic was potent and radiant, and her love for the Cookies was equally as strong. Her last farewell was an act of love, for she poured the entirety of her essence into a final gift for the Cookies: Life Powder. Come in and let us explore the castle together.

01
Past & Present

신비로운 섬

A Magical Island

이곳도 한때는 누군가의 발길도 닿지 않은 그저 푸르르고 조용한 섬이었답니다.

Once upon a time, there was a tranquil island nestled in solitude, with verdant lands untouched and undisturbed for generations.

위대한 빛의 마녀의 마법으로 다시 태어나기 전에는 말이에요.

But with the arrival of the benevolent Witch of Light, the island was reborn through magic and sorcery.

DRAGON'S VALLEY
CITY OF WIZARDS

빛의 마녀
Witch of Light

이제는 사라지고 만 왕국의 왕녀였다는 위대한 빛의 마녀.
홀로 남겨진 왕녀는 빛의 마녀가 되어 이 작은 섬에 신비한 성을 지었답니다.

Once the radiant and illustrious princess of a kingdom long vanished, she embraced solitude on the lonely isle. Immersing herself in a newfound role as the resplendent Witch of Light, she wove enchantments and spells to conjure a castle as her magical haven.

그리고 어린 시절 왕국에서 해봤던 것처럼 사람을 닮은 쿠키를 구웠죠.
빛의 마녀와 쿠키들은 오래오래 행복하게... 살았을까요?

The Witch of Light attempted to recreate the sweet delicacies reminiscent of her childhood days in the kingdom - Cookies that resembled the loved ones and friends she once knew. The witch and her Cookies lived happily ever after, their days bathed in the everlasting glory... Or did they?

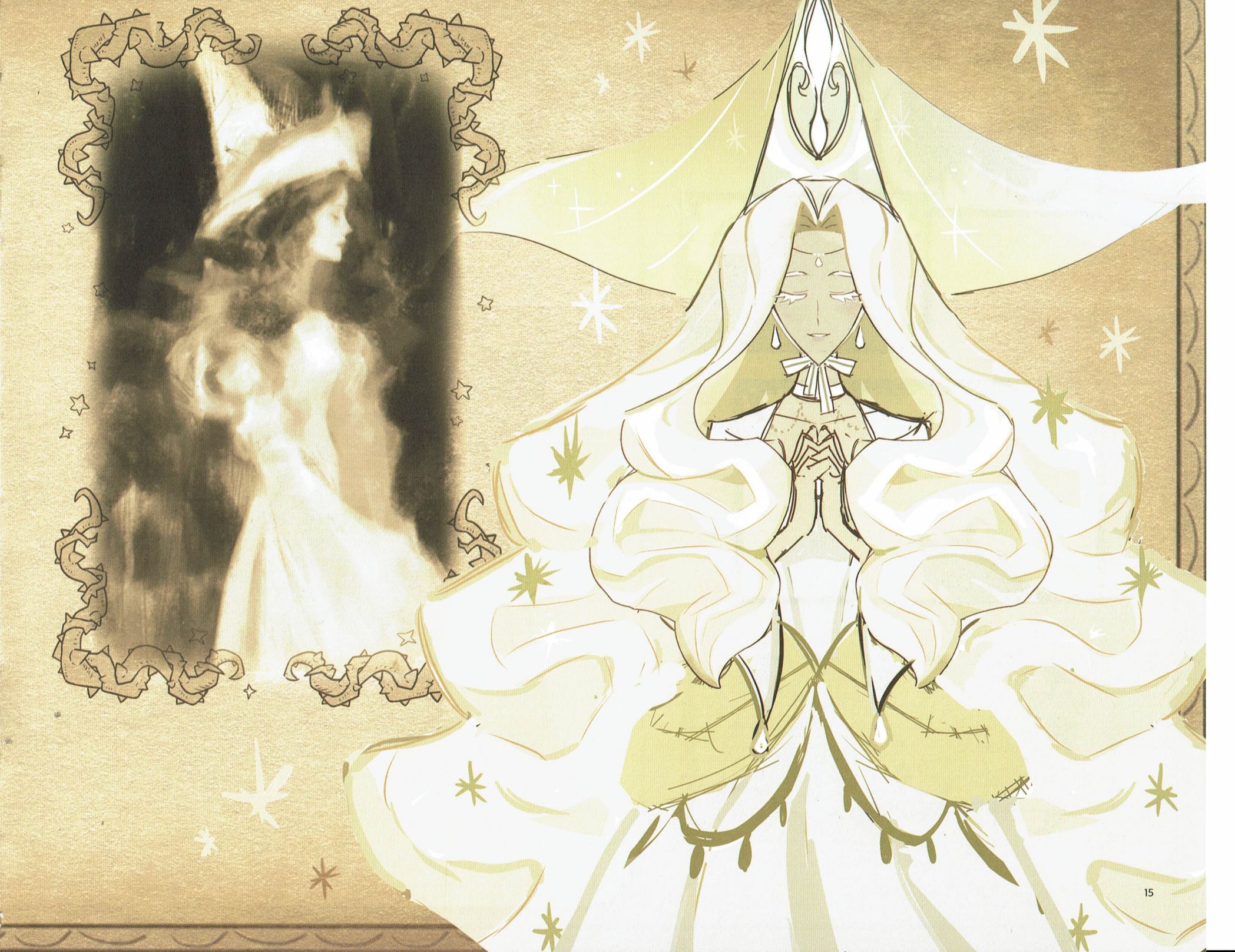

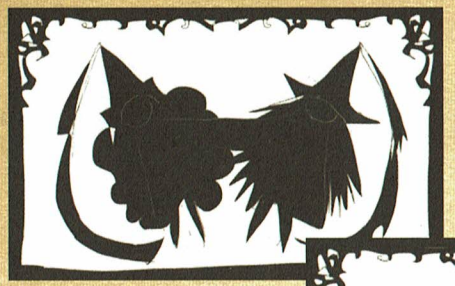

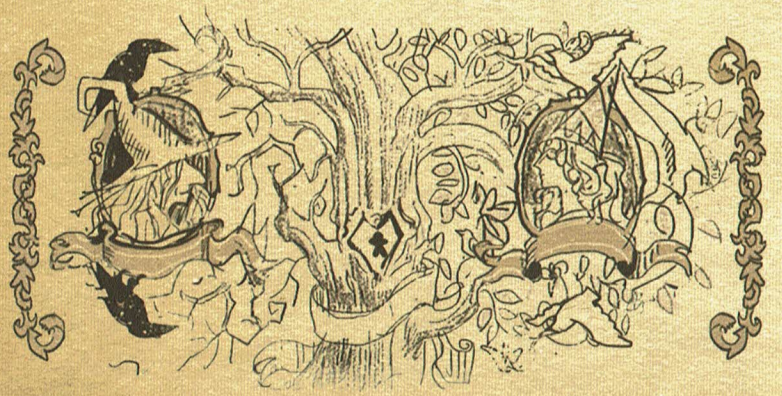

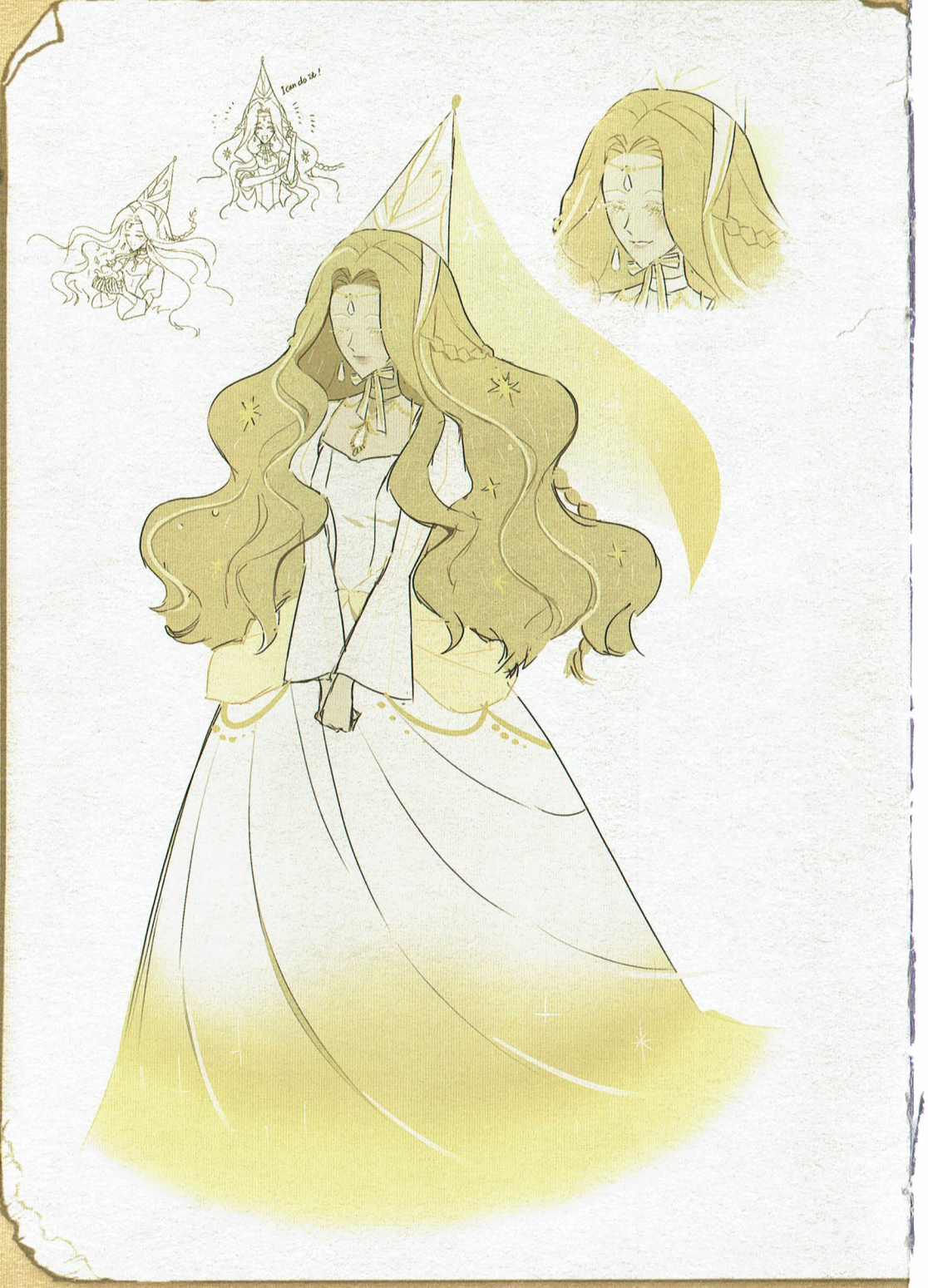
I can do it!

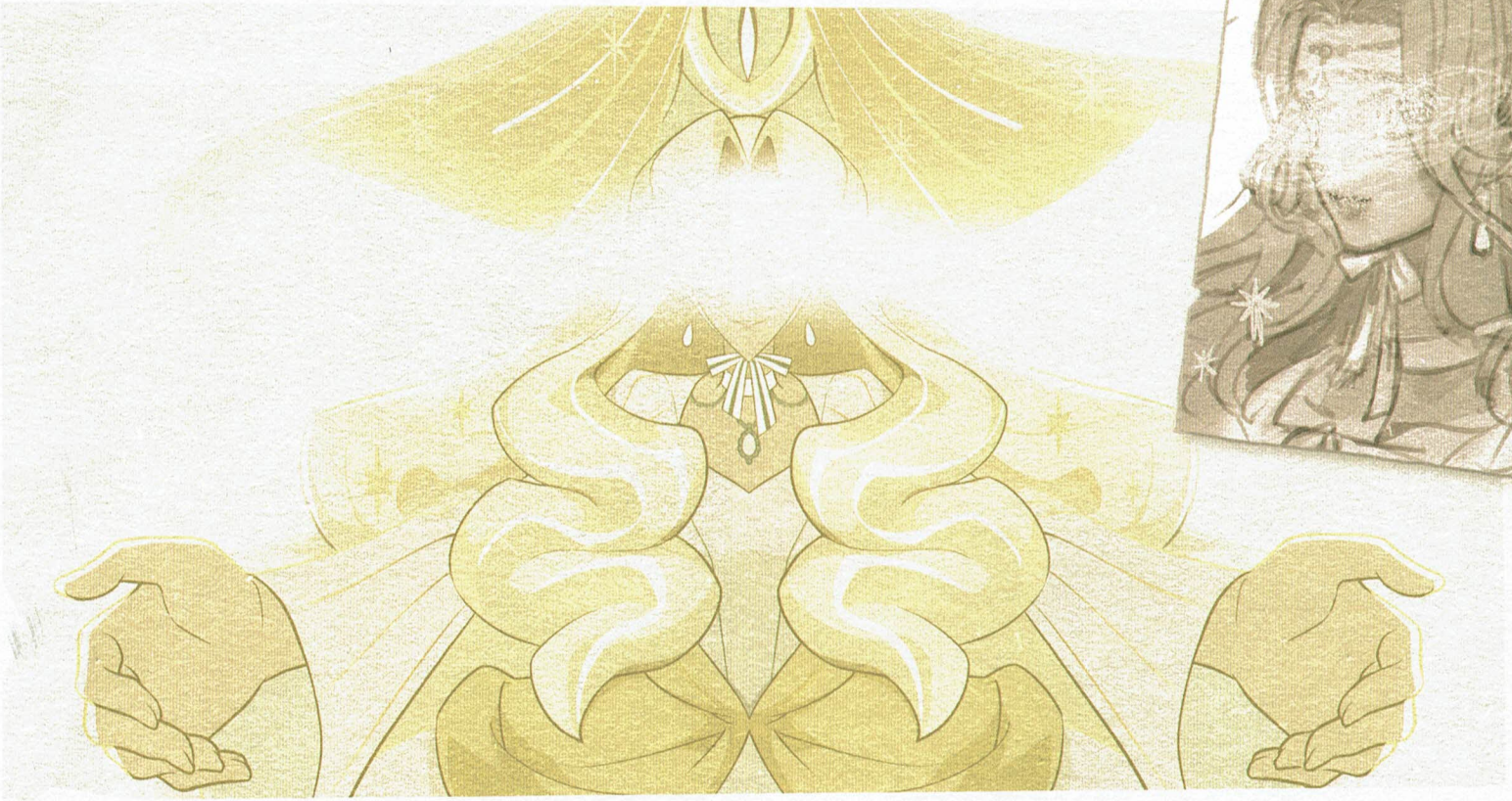

세상을 완벽히 아름답게 바꾸는 데에 이 한 몸을 바칠 수 있다면 그만한 영광도 없겠죠.
제가 떠나올 때 제 고향인 왕국은 비록 아름답지 않았지만…
세상이 아름답게 변한다면 그곳도 다시 아름다워질 수 있을 거에요.
그럼, 모두… 바삭하고 찬란하길.

"If only I could dedicate this body and soul of mine to transform the world into a vision of beauty and perfection. There would be no greater honor. Alas, upon the eve of my departure, I believe that my kingdom of ages past, though not inherently perfect, can and will regain its wondrous splendor once the world has been remade.

So, to all of you, I bid farewell and may time preserve your dough so that you remain crispy and fresh."

빛의 마녀가 구운 쿠키들

The Witch of Light's Cookies

태초쿠키 First Batch

빛의 마녀가 쿠키를 구울 때 어떻게 된 일인지 빛의 마녀의 생명력이 담겨 움직이게 된 쿠키들이 있었답니다. 최초로 생명을 얻은 쿠키들이었지요.
연약해 보이지만 강력하고 순수한 생명 그 자체를 닮은 태초쿠키들! 빛의 마녀에게 다가서고 싶은 자라면 누구나 태초쿠키들에 관심을 가지게 될 거예요.

Through methods unknown, the Witch of Light managed to transfer portions of her life essence into the Cookies she baked. This first batch of Cookies could talk and move on their own; they were the very first of their kind. Though somewhat feeble and fragile, the Cookies of the First Batch contain the purest and most concentrated portion of Life Energy. Those who wish to rise up to the legendary prestige of the Witch of Light all know of the First Batch and will actively seek them.

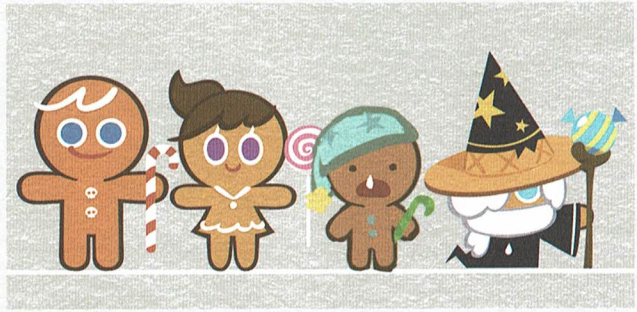

태초쿠키 쿨쿨이 GingerDozer

생명력이 넘치는 세상을 사랑한 빛의 마녀가, 생명이 살아 숨 쉬는데 꼭 필요한 것을 넣어 구워냈다는 태초쿠키. 그 가운데서도 가장 평화롭고 달콤한 잠을 담아 만들어진 쿠키! 빛의 마녀가 아직 베이킹에 능숙하지 못했던 시절에 구워져서인지 화려하지 않지만 정성이 가득 담긴 것은 분명하다.

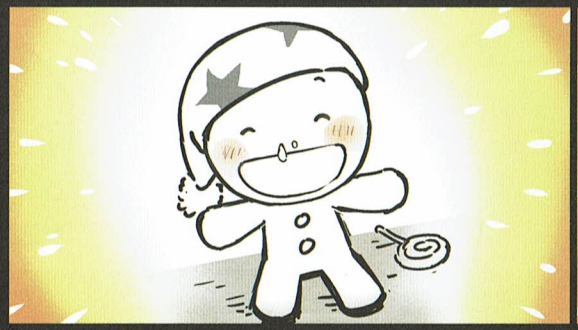

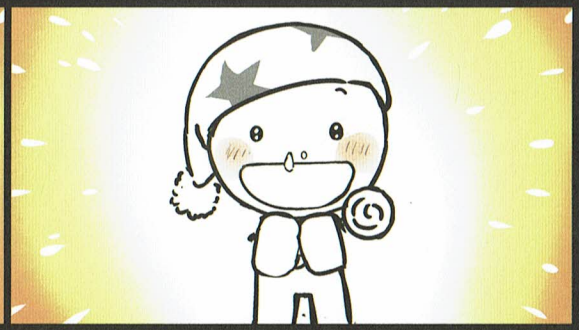

The Witch of Light admired the raw potential and vibrancy of the natural world, which inspired her to use the potency of Life Energy to bring her Cookies to life. Among the Cookies of the First Batch was a Cookie named "GingerDozer," a delicate, pure-of-heart Cookie who loved to take naps. As one of the earliest Cookies to be baked, GingerDozer may have been a result of a few practice rounds... But you can tell he was baked with sincere care.

빛의 마녀가 구운 쿠키들

The Witch of Light's Cookies

퍼스트쿠키

Primeval Archons

태초쿠키들의 탄생 이후로 수많은 쿠키들이 태어나고 떠나갔어요. 살아있는 쿠키들의 아름다운 세상을 너무나 사랑한 빛의 마녀는 세상을 아름답게 만들 위대한 계획을 세웠어요. 그리고 그 계획을 위해 쿠키들을 구웠답니다. 쿠키 탄생에 필수적인 재료뿐 아니라 빛의 마녀의 마음까지 담은 최초이자 최후의 쿠키들이었어요.

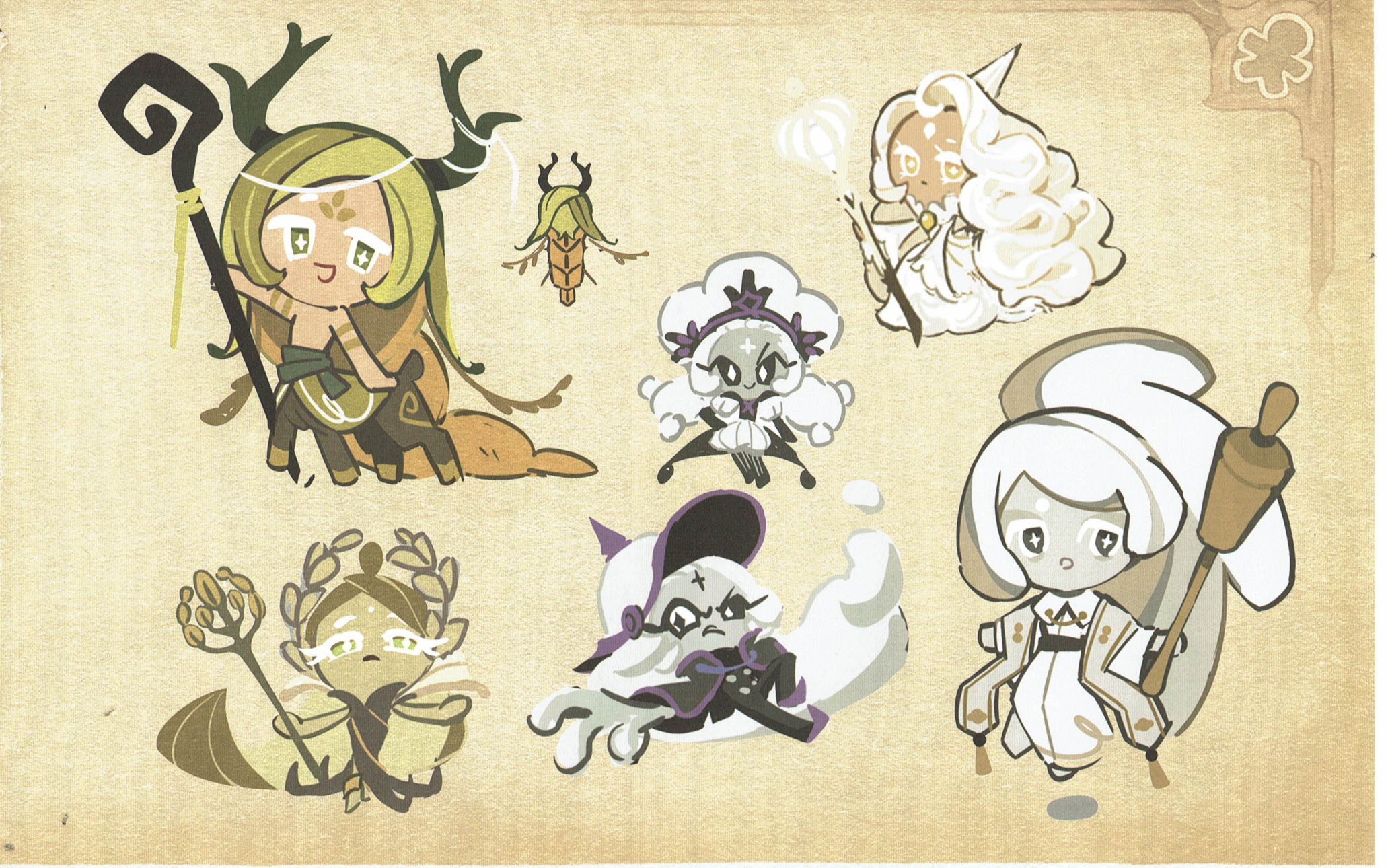

Following the inception of the First Batch, countless Cookies have been baked. Many of these Cookies have departed to lands beyond the castle. The Witch of Light, who dearly loved the beautiful world of living Cookies, devised a grand plan to make the world a more beautiful and sweeter place. For that plan, she needed to continue baking Cookies day by day. These Cookies were the first and last of her creations, for they were infused not only with essential ingredients but also the entirety of the Witch of Light's heart and soul.

빛의 마녀가 구운 쿠키들
The Witch of Light's Cookies

퍼스트 티어 쿠키들의 디자인 컨셉 스케치. 설탕과 소금, 이스트, 그리고 곡물을 재료가 된 쿠키들의 디자인을 두고 여러가지 아이디어를 담은 스케치들이 나왔다.

Concept Sketches for the Primeval Archon Cookies. Various ideas and themes were explored for the designs of these Cookies and their basic, shared ingredients such as sugar, salt, yeast, and a variety of grains.

First Grain Cookie

First Yeast Cookie

꺼져버린 오븐의 불

The Oven Fades

수많은 마녀와 마법사들이 빛의 마녀가 남긴 생명가루를 찾아 어썸브레드라고 불리게 된 작은 섬으로 흘러들어왔어요. 어떤 디저트에도 생명을 부여하는 궁극의 마법! 마법사들의 연구와 마녀들의 연회가 멈추지 않는 밤이 계속되었어요. 너무나 다양한 디저트들이 태어나는 가운데 전설의 보물을 얻은 영웅 쿠키들이 대륙을 어지럽히던 거대한 케이크 괴물들을 몰아내며 평화가 찾아온 듯했지만…

어찌 된 일인지 영원할 것 같았던 오븐의 불이 꺼지고,
마녀와 마법사들은 모든 레시피를 뒤로 한 채 도망치듯 떠났습니다.

Throngs of witches and wizards journeyed to the small island, now having earned the name Earthbread. They searched for the Witch of Light's legacy: Life Powder, a new form of ultimate magic that could breathe life into any dessert! The wizards toiled away in their laboratories and the witches heatedly debated within their covens, with both groups baking as many Cookies as they could. The sudden proliferation of desserts resulted in a legion of Cake Monsters laying waste to the land. Chaos and turmoil plagued Earthbread until a group of legendary heroes, wielding powerful artifacts, subdued the raging hordes, finally leading to an age of peace...

For some mysterious reason, the flames of the oven, once considered to be everlasting, flickered and died out. The witches and wizards soon departed from Earthbread, leaving behind their recipes and legacies.

그림자마녀
Shadow Witch

경계 어린 마녀들의 다짐뿐 아니라 마법마저 잊힐 정도로 오랜 시간이 흐른 어느 날, 빛의 마녀를 쏙 빼닮은 소녀가 성을 찾아온 것은 우연이었을까요? 성에서는 다시 갓 구운 쿠키의 달콤한 향기가 피어났답니다.
한때 마녀라는 소문으로부터 도망쳤다는 소녀가 그림자마녀라 불리게 된 것은 그로부터 조금 더 훗날의 일이랍니다.

As magic became a relic of the past and its promises of power slowly forgotten, a determined young witch approached the castle. The girl's appearance faintly resembled the Witch of Light, and she proceeded to revitalize the castle. The scent and warmth of baked sweets wafted throughout the chambers once more. The girl, rumored to have fled her home after accusations of witchcraft, became known as the Shadow Witch... a tale we shall revisit later.

돌아온 마녀의 성의 주인!
마녀의 성에서 쿠키들이 가장 두려워하는,
쿠키들의 창조자.

The castle today is once more a witch's keep,
Within its halls, Cookies, shiver and weep.
For she is the Creator of Cookies
and shrouded in night.
In her domain, run and flee little Cookies,
take flight.

02
The Witch's Castle

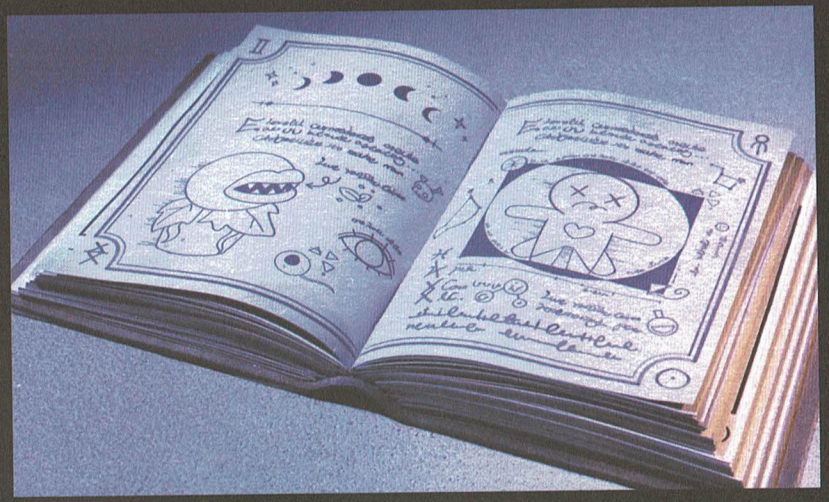

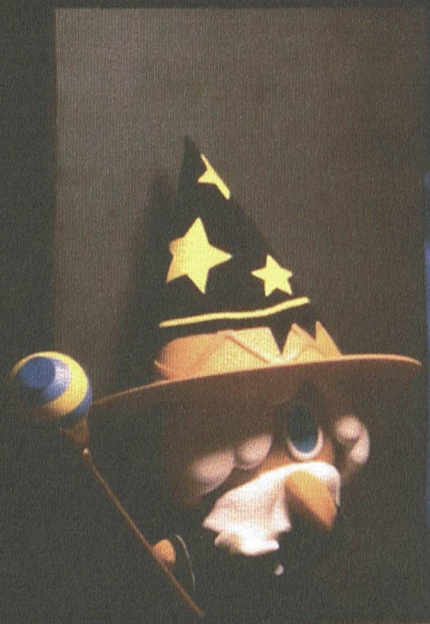

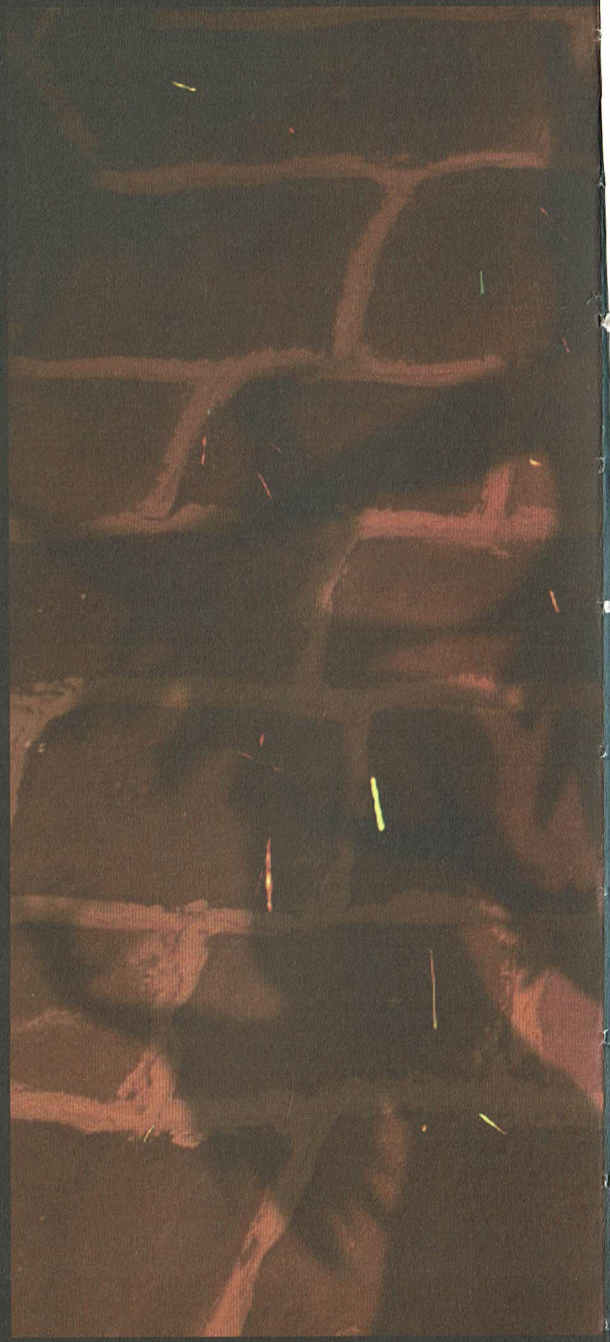

마녀의 성이 되기까지

Creating the Castle

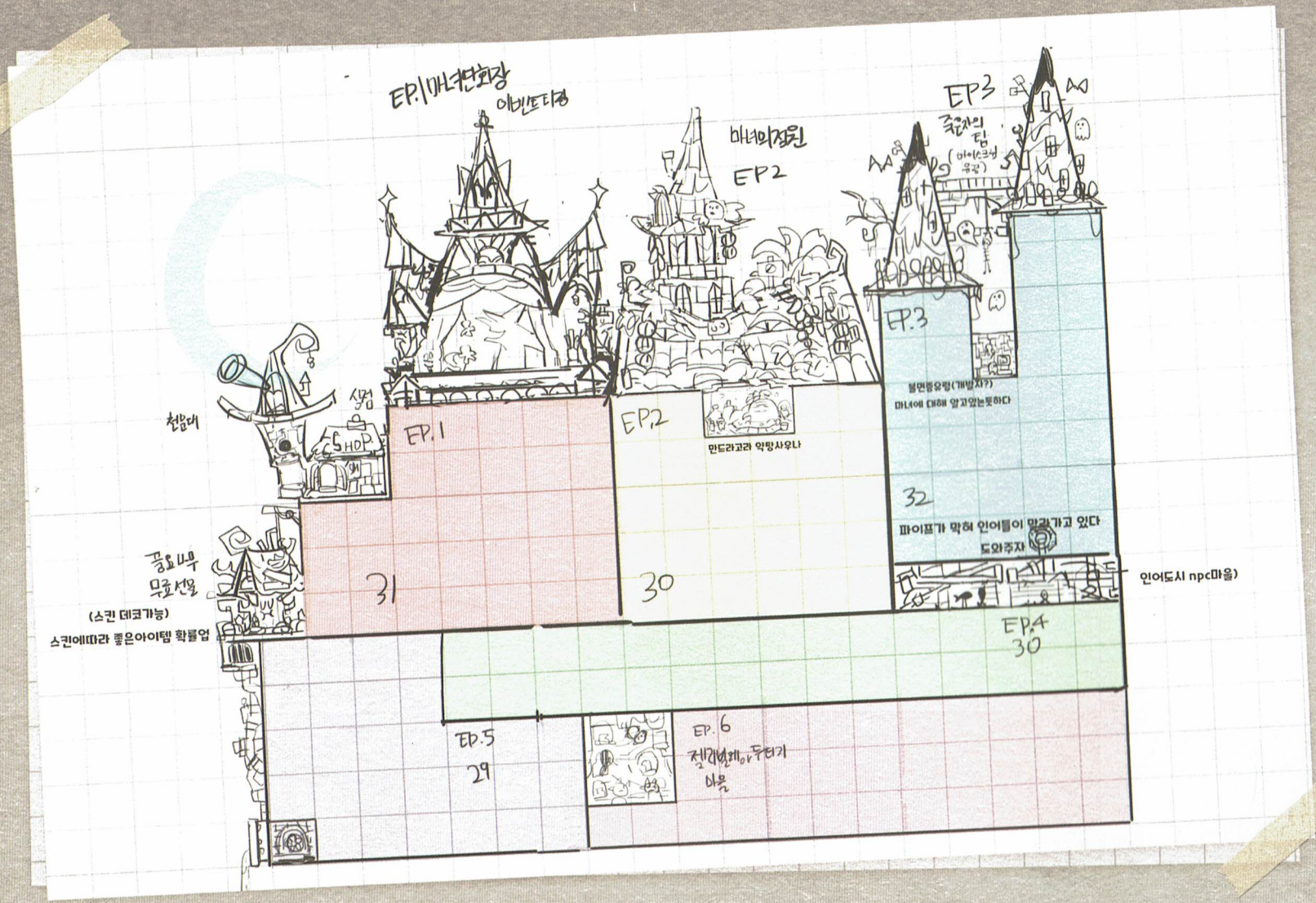

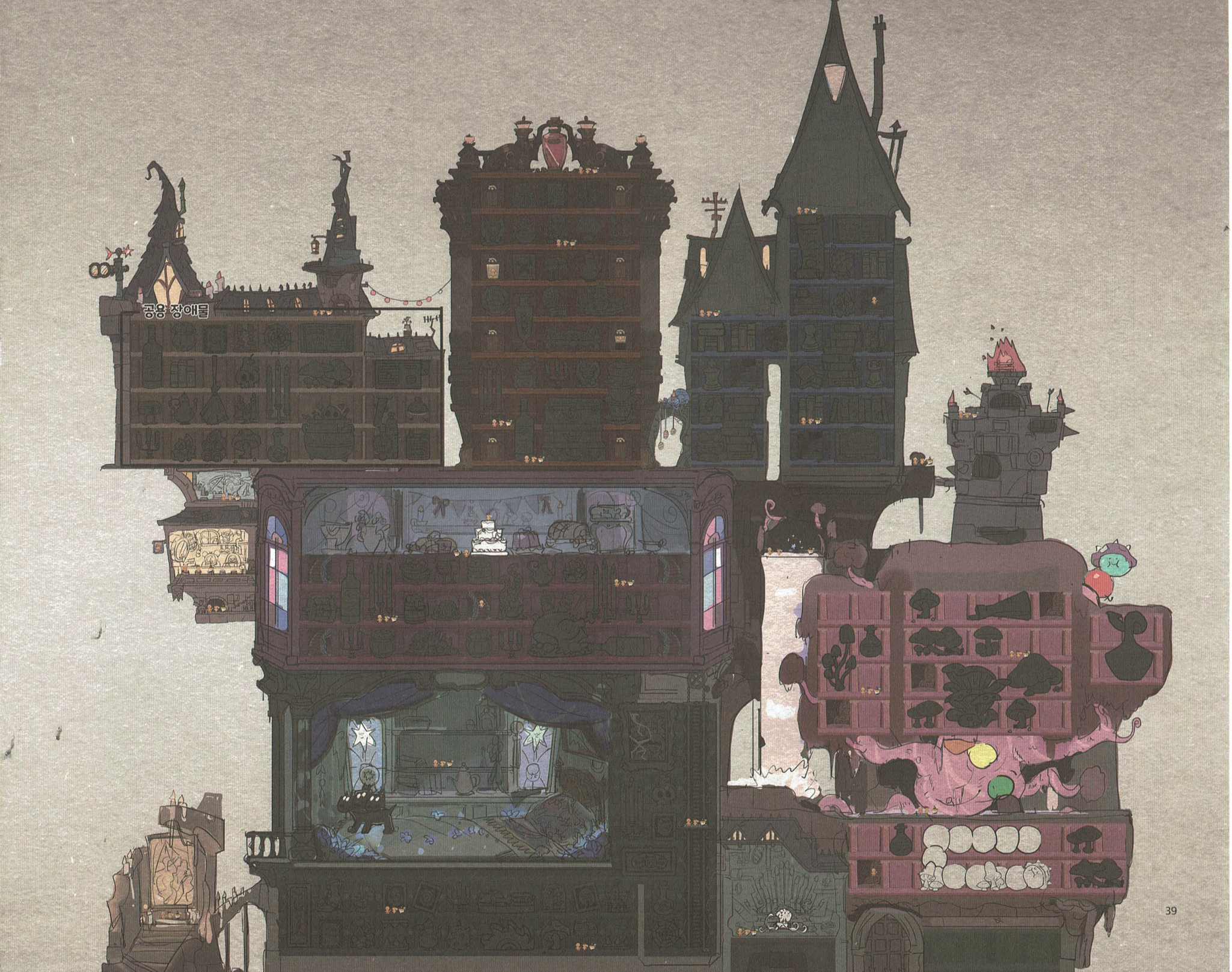
공용 장애물

마녀의 성이 되기까지

Creating the Castle

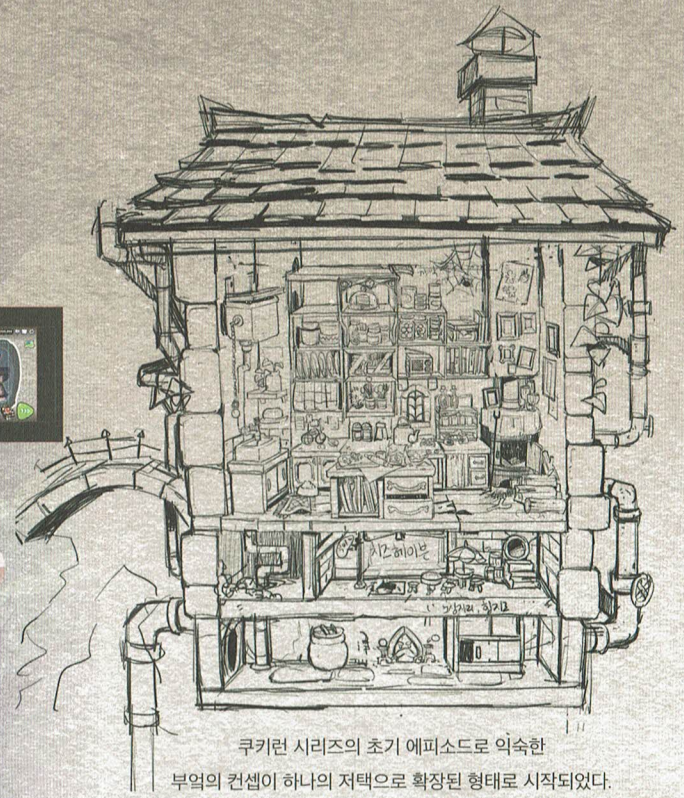

쿠키런 시리즈의 초기 에피소드로 익숙한
부엌의 컨셉이 하나의 저택으로 확장된 형태로 시작되었다.

초창기 마녀의 성 스케치

An early concept sketch of the Witch's Castle.

The castle design was based on the first episode of the CookieRun series, which was set in a kitchen. The concept was further expanded to become a large mansion.

마녀의 성이 되기까지

Creating the Castle

성의 공간 안에서 특정한 부분들이 하나의 컨셉 카테고리로 묶이는 방식으로 디벨롭 되었던 중간 단계 스케치. 이후 인간의 시각에서 본 공간들을 쿠키의 시각으로 재해석한 현재의 형태로 발전하였다.

Another early sketch depicting the castle with specific parts and themes grouped together. The overall designs were then reinterpreted to portray each space as if they were seen from a Cookie's perspective.

7.미니언 눈물
6. 마법방
3.명명방
4.불안 레시피
5. 마법
1.분
2.타분
8.도깨비
9. 고양이

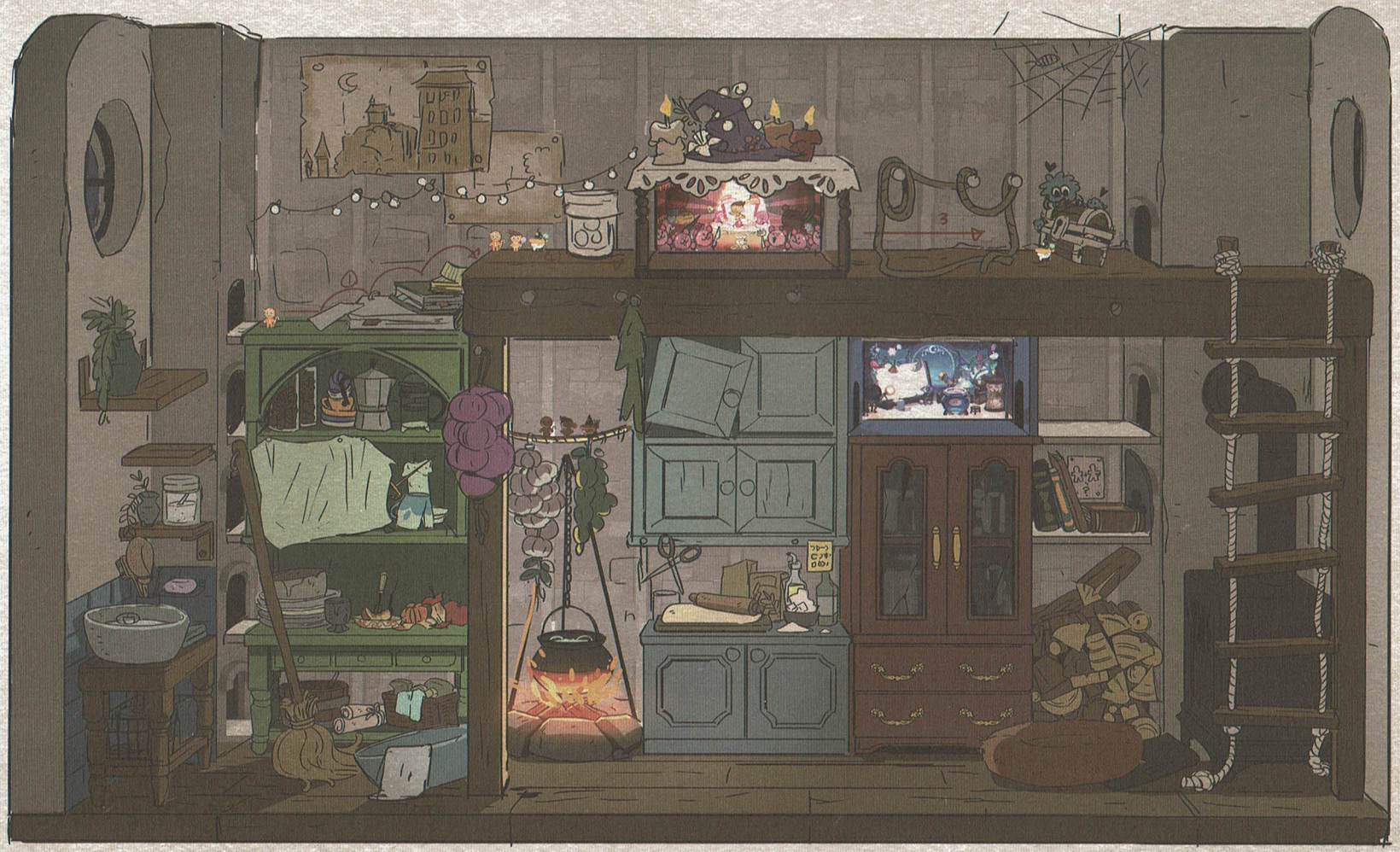

마녀의 성 : 오븐의 역사

The Oven: Where it All Began

모든 마법이 시작된 오븐. 영원할 것 만 같았던 오븐의 불길이 꺼져버리고 마법이 잊혀질 정도로 오랜 시간이 흘렀지만, 다시 오븐에 불을 붙인 이가 있었습니다.

Within the castle, the oven is where our tale begins. Its flames were once thought to be eternal, but for some reason, it lay dormant for ages. Lost and forgotten, the oven was rekindled by a mysterious figure.

현재의 마녀의 성
The Castle Today

마녀의 부엌 Witch's Kitchen

위험한 것들로부터 도망친 이들에게 안식처가 되었던 따듯한 공간들과 으스스한 비밀을 간직한 창고, 마녀의 고양이… 이 모든 것이 뒤섞여 있는 마녀의 부엌에서 위대한 결심을 한 갓 구운 쿠키가 있답니다.

The kitchen is depicted as a space of warmth and comfort for those who fled from perilous threats. But the kitchen is not entirely safe, for within also lies a mysterious and eerie storeroom, as well as the witch's cat lurking about. From this magical space, a freshly baked, lone Cookie made a momentous decision.

현재의 마녀의 성
The Castle Today

마녀의 부엌 Witch's Kitchen

위험한 것들로부터 도망친 이들에게 안식처가 되었던 따듯한 공간들과 으스스한 비밀을 간직한 창고, 마녀의 고양이… 이 모든 것이 뒤섞여 있는 마녀의 부엌에서 위대한 결심을 한 갓 구운 쿠키가 있답니다.

The kitchen is depicted as a space of warmth and comfort for those who fled from perilous threats. But the kitchen is not entirely safe, for within also lies a mysterious and eerie storeroom, as well as the witch's cat lurking about. From this magical space, a freshly baked, lone Cookie made a momentous decision.

▲ 따스한 쉼터 Cozy Den

▼ 딸기향 아지트 Strawberry Hideout

생명물약 연구실
Life Potion Laboratory

쿠키들이 딱딱하게 굳지 않으려면 꼭 필요한 생명물약. 그 생명물약을 직접 만들기 위해 연구를 거듭한 흔적이 가득하다.

Cookies need Life Potions in order to stay crispy and fresh. This laboratory seems to have been made for researching methods to create Life Potions.

속삭이는 창고
Whispering Storeroom

어쩐지 으스스한 것들을 잔뜩 보관하고 있는 창고.
누가 이곳에 물건들을 보관했을까?

This storeroom doesn't contain the typical sort of things you'd see in storage. Who left these strange and eery things in here?

▼ 보냥관 집무실 Sheriff's Office

▼ 수상한 사우나 Suspicious Sauna

▲ 치즈 저장고 Cheese Cellar

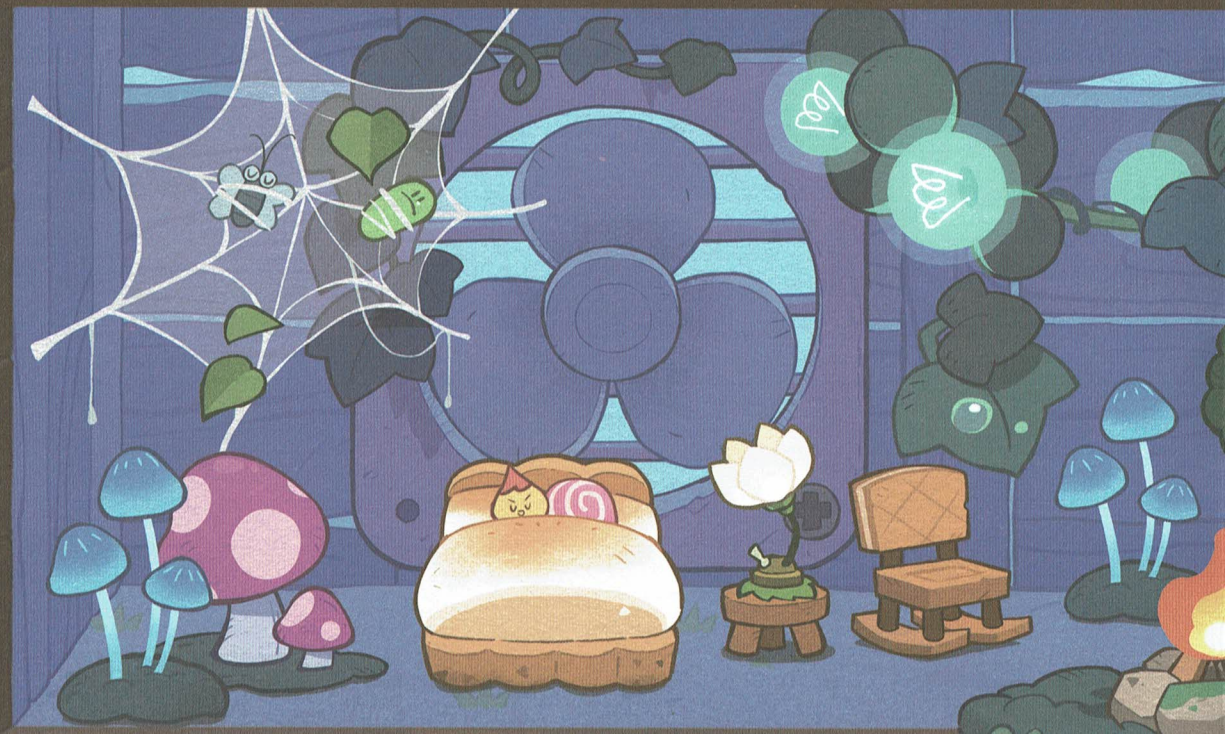

▲ 후끈후끈 조리실 Toasty Kitchen

허름한 객실
Shabby Guestroom

비록 허름하지만, 아주 아늑해서 주머니 사정이 여의찮은 여행자들도 편안하게 쉬어갈 수 있는 객실. 삐걱대며 돌아가는 환풍기 소리는 고양이 울음소리도 묻어버리니, 오히려 좋아!

Though humble and a bit untidy, this cozy guestroom is enough to provide comfort and relaxation for the weary traveler. The creaky floorboards are an extra bonus, for they're noisy enough to drown out the pesky meowing from outside.

그랜드 캐비닛 호텔

Grand Cabinet.Hotel

그랜드 캐비닛 호텔

Grand Cabinet.Hotel

훌륭한 식재료와 식기들이 가득한 부엌 찬장, 그곳의 그랜드 캐비닛 호텔에 지친 여행객들이 방문하는 것은 당연한 일이겠지요! 귀한 물건들이 나오는 것으로 유명한 호텔 경매도 참관해 보시길. 결코 찾을 수 없었던 양말 한 짝, 귀걸이, 열쇠들을 이곳에서 발견할 수도 있으니까요.

It is only natural for every traveler to find themselves visiting the Grand Cabinet Hotel, where the most splendid of ingredients, plates, and silverware fill the shelves. Visiting the Grand Cabinet Auction is a must, as it is one of the most revered and luxurious auctions to exist. The auction features a variety of rare and special items, such as a legendary pair of missing socks, a dazzling pair of earrings, or a set of mysterious keys!

그랜드 캐비닛 옥션
Grand Cabinet Auction

만약 진귀한 물건에 관심이 많은 수집가라면 그랜드 캐비닛 호텔의 경매에 참가해 보는 것을 추천한다. 슈가 코인을 가지고 있다면 누구라도 참가할 수 있다고. 경매 진행자인 앵무새의 입담에 홀라당 넘어가 슈가코인을 순식간에 써버리지 않도록 주의하자!

Collectors with a keen interest in rare treasures and relics need to look no further than the Grand Cabinet Auction. Anyone with Sugar Coins can enter and join in on the bidding. But beware! Try not to get too captivated by the silver-tongued auctioneer and end up spending all of your Sugar Coins!

▲ 귀중품 보관소 Treasure Vault

▼ 긍지의 바버샵 Butter & Icing

호텔 객실 Hotel room

그랜드 캐비닛 호텔의 객실 중에서도 특별히 호화로운 디럭스룸. 한 번도 묵지 않은 손님은 있어도 한 번만 묵은 손님은 없을 만큼의 편안함을 자랑한다.

The Grand Cabinet Hotel contains many luxurious rooms, but the Deluxe Rooms really take the cake. They are reputed to be so comfortable that guests will never settle for just a single visit.

▲ 지배인의 황금열쇠 사무실 Manager's Golden Key Office

▼ 캐비닛 피트니스 Cabinet Fitness

▲ 먼지가 가득한 초상화 방 Dust-Ridden Portrait Gallery

▼ 낡은 초상화 방 Antique Portrait Gallery

보랏빛 주스 바
Violet Juice Bar

달콤하게 숙성된 온갖 과일 주스를 맛볼 수 있는 주스 바. 감미로운 음악과 함께 마시는 주스 한 잔이면... 백 년 묵은 피로도 풀릴 거야!

A juice bar where you can taste a variety of aged fruit juice, from sweet to tangy, to extremely inventive. Come on in and take a seat! Listen to the mellow music and soak in the atmosphere as your week-long exhaustion melts away.

열정이 이글이글 주방 Kitchen full of passion

눈코 뜰 새 없이 바쁜 주방, 뜨거운 스토브 앞에서 열정을 불태우며, 요리사들은 오늘도 외치고 있다. 손님을 위한 최고의 한 접시를 위해 오늘도 힘내자!

A bustling kitchen with chefs tirelessly igniting their passion and stoves. Chop with efficiency! Sear with zeal! Bark orders loud and clear! Not a single gram of passion is to be spared when preparing meals for the esteemed guests!

청새치 레스토랑 Le Maquereau Bleu

셰프의 고향을 본떠 만들었다는 레스토랑. 감미로운 음악과 신비한 분위기, 입안을 깜짝 놀라게 할 음식까지?! 호텔에 방문한다면 한 번쯤 꼭 방문하는 것을 추천!

A fine-dining restaurant established in homage to the chef's hometown. This place has everything! From enchanting music to a mystifying ambiance, and to top it all off, a plethora of mindblowing dishes for every palate. No visit to the Grand Cabinet Hotel is complete without dining at Le Maquereau Bleu!

별빛이 흐르는 펜트하우스
Starlit Penthouse

호텔의 가장 최상층에 위치한 최고급 펜트하우스. 발코니 너머 보이는 새벽녘의 한 줄기 햇살과, 밤하늘 위를 수놓은 은하수의 행렬은 누구라도 넋을 잃게 만든다고.

The Grand Cabinet Hotel's pride and joy. The penthouse, situated on the top floor, offers a balcony with a clear view of the morning sun peeking up from the horizon, and an array of galaxies embroidered across the dark void of night. But such scenes do not compare to the actual opulence and beauty of the penthouse itself!

시럽의 정원

Syrup Garden

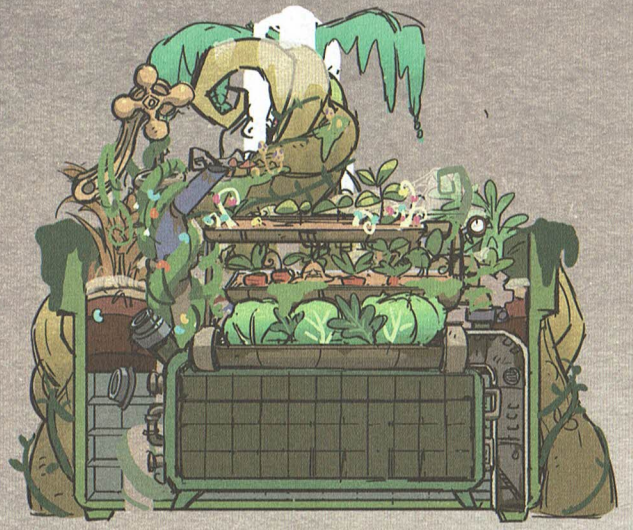

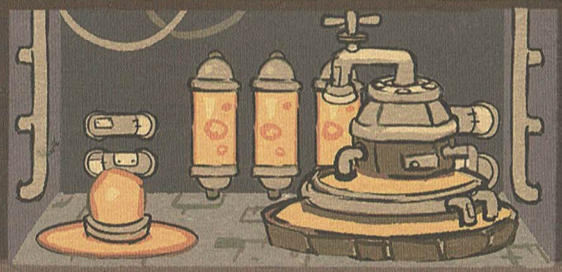

열정이 넘쳤던 마녀들은 다채로운 베이킹을 위해 직접 재료를 가꾸기도 했답니다. 모두가 떠난 마녀의 성에서도 시럽의 정원이 푸르름을 간직할 수 있었던 건, 즉흥적인 마녀들이 깜빡 잊고 다른 일에 열중하는 바람에 텃밭이 말라버리는 걸 대비해 훌륭한 시럽 공급 장치를 설치해 둔 덕분일 거예요.

In the past, all witches seeking ancient power knew the importance of cultivating their own ingredients. Despite the castle having been abandoned for ages, the Syrup Garden has preserved its verdant hue. The secret lies with its ingenious syrup irrigation system! You'll never be guilty of neglecting your garden with this system in place, because no matter how busy or distracted you are, the syrup will flow and manage to keep the garden teeming with life.

쿠키 테마방 스케치

Cookie's Theme Room Sketch

Radish Cookie's Room

Rosemary Cookie's Room

GingerBrave's Room

GingerBright's Room

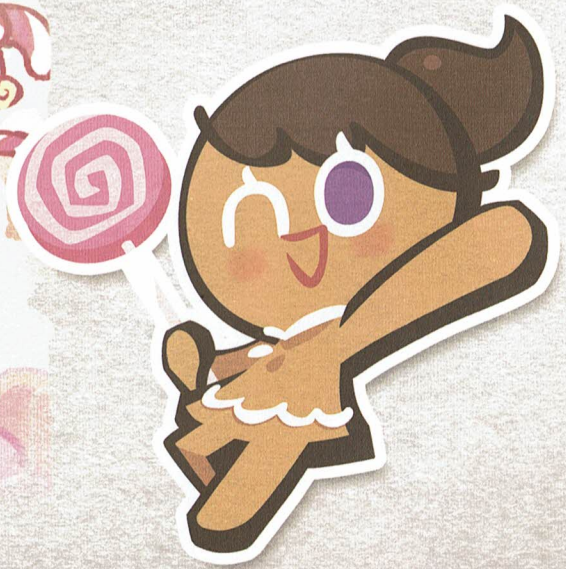

Onion Cookie's Room

Wizard Cookie's Room

03
Cookies

Concept Sketch

The castle's kitchen can become unnaturally chilly. After being exposed to such temperatures for a prolonged period, the highest quality milk separated itself to form a rich and flavorful cream. This Cookie's dough contains a large portion of this special cream, but beyond her cultivated grace lies a cold and frigid glare. It's said that First Cream Cookie's demeanor became especially frigid after she lost something close to her heart. This Cookie has her own agenda, but no one has ever uncovered what it might be.

퍼스트크림 쿠키

First Cream Cookie

깜짝 놀랄 만큼 냉기가 드는 마녀의 성 부엌 깊은 곳에 질 좋은 우유를 보관해 두어 떠오른 진한 맛을 모았더니 아주 특별한 크림이 되었다. 그 특별한 크림이 가득 들어가 풍성한 부드러움 사이로 냉철한 눈빛이 반짝이는 쿠키. 소중한 존재를 잃고 차갑게 식었던 퍼스트크림 쿠키의 마음은 강력한 의지로 숙성되었다는데… 퍼스트크림 쿠키가 이루려고 하는 간절한 소원은 무엇일까?

위치베리 쿠키

Witch Berry Cookie

마녀들만이 길러낼 수 있다는 위치베리를 반죽에 듬뿍 넣는 와중에 마녀와 친했던 고양이의 털 한 가닥까지 딸려 들어간 모양이다. 그래서인지 꼭 고양이처럼 제멋대로에 호기심이 많은 쿠키! 성에 수많은 이들이 찾아오던 시절 태어났다는 이 쿠키가 말하길, 예전에는 마녀들이 매일 밤 쿠키를 구워내어 달콤한 냄새가 성을 가득 채웠다고. 연회가 끊이지 않던 그 시절이 그리워서일까? 다시 피어오른 오븐의 불꽃이 언제까지나 타오르기를 누구보다 바라는 것 같다.

Concept Sketch

쿠키의 애장품
Cookie's treasure

According to the fables of old, only witches could cultivate and handle witchberries. A handful of these berries were added to this Cookie's dough... with an unintended stowaway: a single strand of hair from the witch's cat. Perhaps this is the reason why Witchberry Cookie is always on the prowl to sate her curiosity! Witchberry Cookie yearns for the ages past, when the Witch's Castle welcomed its visitors with freshly-baked cookies. Now that the oven has magically fired up once more, she hopes that its flames will continue burning evermore.

마블데니쉬맛 쿠키

Marble Danish Cookie

풍성하게 구워낸 128겹의 결을 지녀 우아한 바삭함을 자랑하는 마블데니쉬맛 쿠키. 마녀의 찬장 전체를 저택으로 삼아 꿀과 버터, 생명물약까지 넘쳐흘렀던 그 위풍당당한 데니쉬가문의 후계자답게 당당함이 빛난다! 차기 가주에게만 계승되는 보검을 늘 지니고 있는데, 주문이라도 담긴 것인지 가느다란 날이 결코 상하지 않고 묵직하기까지 하다. 이런 마블데니쉬맛 쿠키에게서도 가끔 씁쓸함이 느껴지는 건 특별히 더해진 카카오 때문일까? 아니면 몰락해버린 가문 때문일까? 명예를 되찾기 위해 휘두르는 칼끝에 일말의 흐트러짐도 없어 그저 기품이 흐를 뿐이다.

Layers upon layers, 128 to be precise, of elegant and crispy dough were stacked to meticulously to create this Cookie. Marble Danish Cookie's family once called an entire cabinet of the witch as their domain. In the past, the family's wealth overflowed with the purest of honey, the softest of butter, and even a vault chock-full of Life Potions. As the heir apparent, Marble Danish Cookie always has the family's Saber of Honor by his side. Despite having been passed down from generation to generation, this slender blade has never been corroded by rust and remains as pristine and sharp as the day it was first forged. Many have noticed a tinge of bitterness to this Cookie's demeanor. Is it because of the cacao within his dough? Or is it due to his once proud family's downfall? Regardless, when wielding his blade, there is no sign of bitterness or emotion, only elegant precision and firm conviction.

Concept Sketch

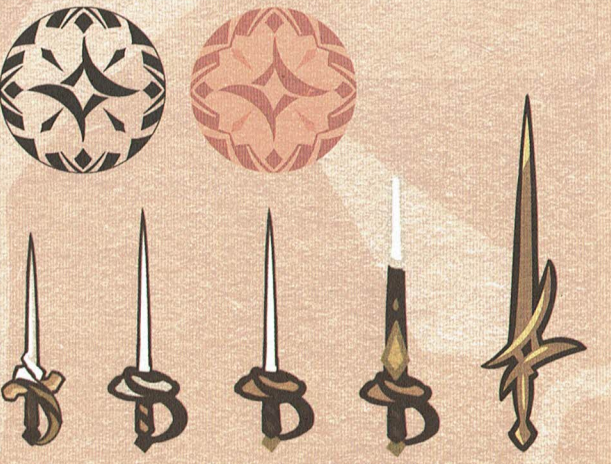

자허토르테맛 쿠키

Sachertorte Cookie

살구잼 도적단이 휩쓸고 지나간 자리에는 먼지 한 톨도 남지 않는다는 것은 쿠키라면 누구나 알고 있는 사실! 도적단의 단장인 자허토르테맛 쿠키 역시 단단한 초콜릿 아이싱같은 카리스마와 놀라운 명석함으로 악명이 높다! 나긋나긋한 한마디와 손짓 만으로도 단원들이 움직일 정도로 군림하지만, 사실은 오래전 정들었던 저택을 떠나 혼자가 되었던 자허토르테맛 쿠키를 동료로 받아주었던 단원들을 무척이나 소중하게 여긴다고. 종종 되갚아주고 말겠다는 말을 곱씹는데, 그래서일까? 사실은 폭신한 구석이 있는 마음을 숨기기라도 하듯 진하디 진한 초콜릿으로 무장하는 이 쿠키는 치명적으로 달콤한 맛일 것 같지만 의외로 쌉쌀하고 새콤하다.

Concept Sketch

It's no secret that the infamous Apricot Jam Syndicate is despicably good at their craft. The bandits pick their targets clean, not even leaving a speck of dust behind! Keep this on the down-low, but ever heard of the brains of the operation, Sachertorte Cookie? Folks say she lost her home, had to run all alone 'til the Syndicate took her under their wing. They've grown to be thicker than any thieves, and I tell ya, she's one charismatic and deviously smart Cookie. A single whisper and wave of her hand is all it takes for the Syndicate to make their move... And all that chocolate in her dough? Sachertorte Cookie is bitter about something... and she's looking for revenge.

Looking for Radish Cookie? Walk past the rows of magicberry bushes, then take a left once you hear the chatty bell peppers! Radish Cookie is always happy to hone her tinkering skills to help maintain the garden. Day in and day out, her enthusiasm for checking the utilities and keeping them in tip-top shape is commendable! But... it can also lead to the occasional clumsy accident. Her nemesis, the syrup pump, always seems to leak and leave a sticky mess all over the garden. But it's the heart that counts, right? It's alright to be a bit clumsy! Prop yourself up and try again, Radish Cookie!

Concept Sketch 1

Concept Sketch 2

래디시맛 쿠키

Radish Cookie

무성하게 우거진 매직 베리의 잎새를 스치고 형형색색 파프리카들의 재잘거리는 소리를 거쳐 마녀의 텃밭 한가운데 이르면, 정신없이 바쁜 래디시맛 쿠키의 붉게 물든 뒤통수가 보인다. 풍성한 텃밭을 유지해서 모두를 기쁘게 만들고자 수리 기술을 연마하는 이 쿠키는, 매일 넘치는 의욕으로 텃밭의 설비를 살핀다. 아직은 서툰 실력 탓에 시럽 펌프를 잘못 건드려 주변을 온통 끈적끈적하게 만들기 일쑤지만, 친구들을 위한 마음 덕분에라도 도저히 미워할 수 없는 쿠키! 조금 서툴러도 괜찮아, 다음에는 좀 더 나아질 거야~!

Concept Sketch

Rosemary Cookie loves and cares for a well-kempt, extraordinary garden that many a witch would covet! It's as if Rosemary Cookie possesses a magical green-thumb. Her aroma and aura is all that's needed to calm down the wailing mandrakes and help the stubbornly shy brussels sprouts to peer out and bask in the sun. The garden holds a precious place in her heart, especially since it's where Rosemary Cookie and her best friend grew up together. Everyone knows that Rosemary Cookie pours her heart and soul into the garden, which is probably why many Cookies see her as a reliable and a trustworthy friend.

쿠키의 애장품
Cookie's treasure

로즈마리맛 쿠키

Rosemary Cookie

어떤 마녀라도 탐낼 법한 신비로운 재료들이 자라는 텃밭.
텃밭과 그곳에서 자라는 식물들을 너무나 사랑한다는 로즈마리맛 쿠키.
화분이 깨져라 울던 만드라고라도 부드러운 향기와 함께 로즈마리맛
쿠키가 다독이면 금세 차분해지고, 꽁꽁 숨어 고집을 부리던 방울양배추도
기지개를 켠다. 소중한 쿠키와 함께 자란 곳이어서 텃밭을 더 각별하게
돌보게 되었다는데. 그 마음이 전해져서인지 모두에게 깊이 신뢰받고
있어서, 텃밭에 문제가 생기면 누구나 로즈마리맛 쿠키를 의지한다고!

용감한 쿠키
GingerBrave

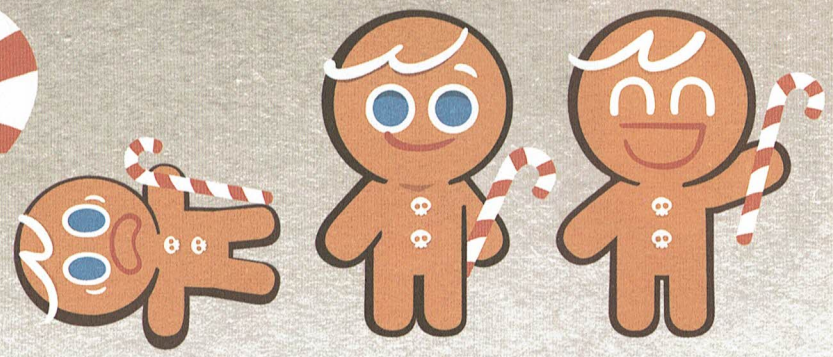

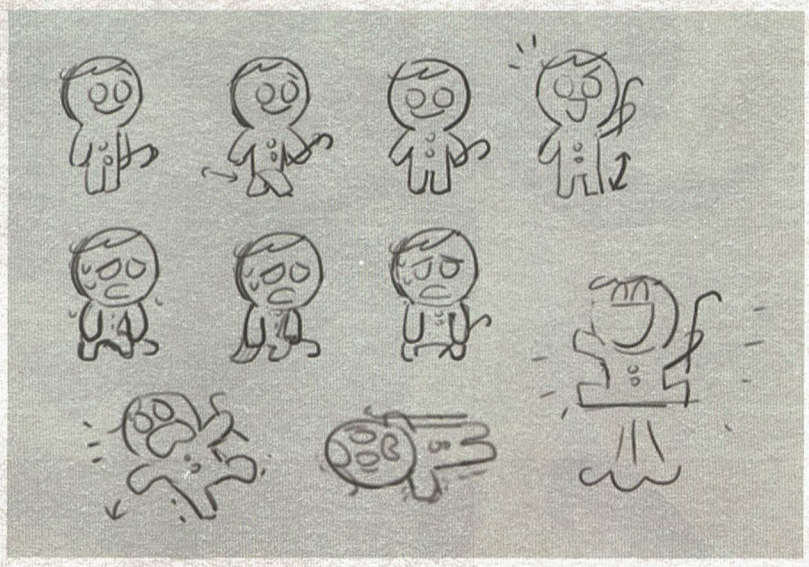

맨 처음 탈출을 감행한 용감한 쿠키. 마녀의 오븐 속에서 구워지고 있던 쿠키가 어떻게 해서 생명을 얻게 되었는지 알려져 있지 않다. 아마도 쿠키를 만들던 마녀가 생강가루와 생명을 주는 마법가루를 혼동했던 것 아닐까?

GingerBrave was the first Cookie to escape from the Witch's oven. It is unknown how this Cookie came to life, but rumor has it that the Witch accidentally used magic powder instead of ginger powder.

딸기맛 쿠키
Strawberry Cookie

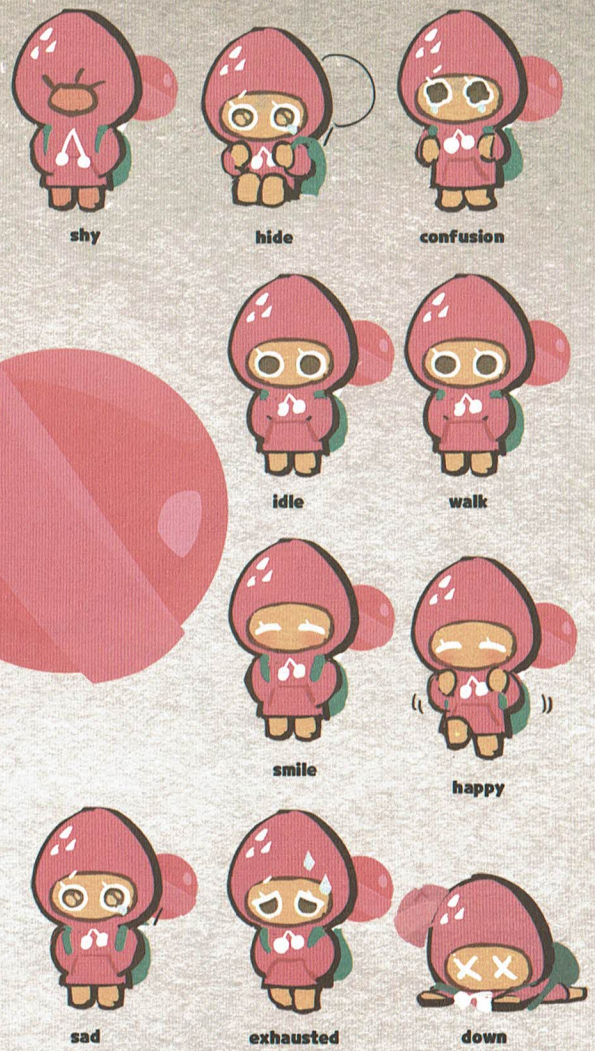

부끄러움이 많아 좋은 점이 있다면 달콤한 딸기향이 쉽게 날아가지 않는다는 것.
다른 쿠키들처럼 활발하게 움직였다면, 사실 딸기가 직접 들어있지는 않고 향만 첨가되어 있다는 사실을 금방 들켜 버렸을지도 모른다. 하지만 젤리들을 녹여 딸기젤리로 만들 정도로 달콤상큼한 향이니 자신감을 가지기를!

Shyness can be quite advantageous. Why? Strawberry Cookie contains no real strawberries, only the flavoring. Were she as active and energetic as other Cookies, her artificial strawberry fragrance would have worn off in no time! Strawberry Cookie feels so ashamed of her main ingredient, she'd never want the truth to come out. If only she understood that this yummy strawberry scent is one of the many reasons other Cookies love her!

명랑한 쿠키
GingerBright

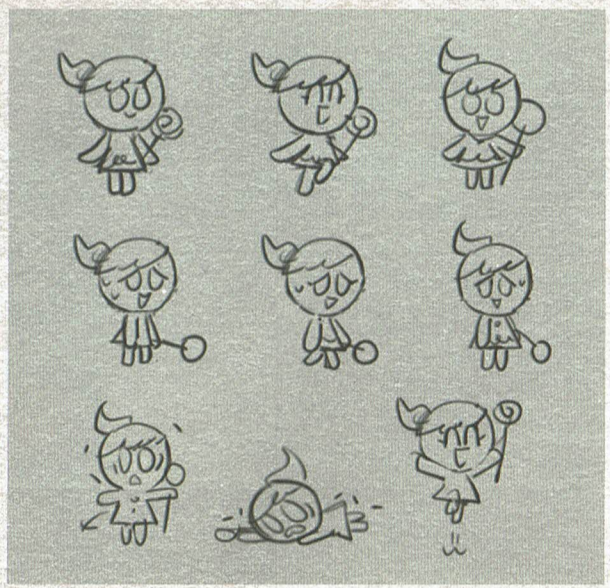

상큼 발랄한 맛의 명랑한 쿠키. 용감한 쿠키가 혼자 외로워 보이자 남은 반죽을 조금 떼어내 명랑한 쿠키를 만들었다고. 매우 현명한 이 쿠키는 절대 용감한 쿠키에게 자신의 사탕을 나눠 먹자는 제안을 하지 않는다고 한다.

Maybe the Witch thought GingerBrave seemed lonely all by himself, because she baked GingerBright with the leftover dough from making GingerBrave. Sweet and bubbly GingerBright is full of life. But this smart Cookie clearly knows that it would be a bad idea to offer her lollipop to GingerBrave.

천사맛 쿠키
Angel Cookie

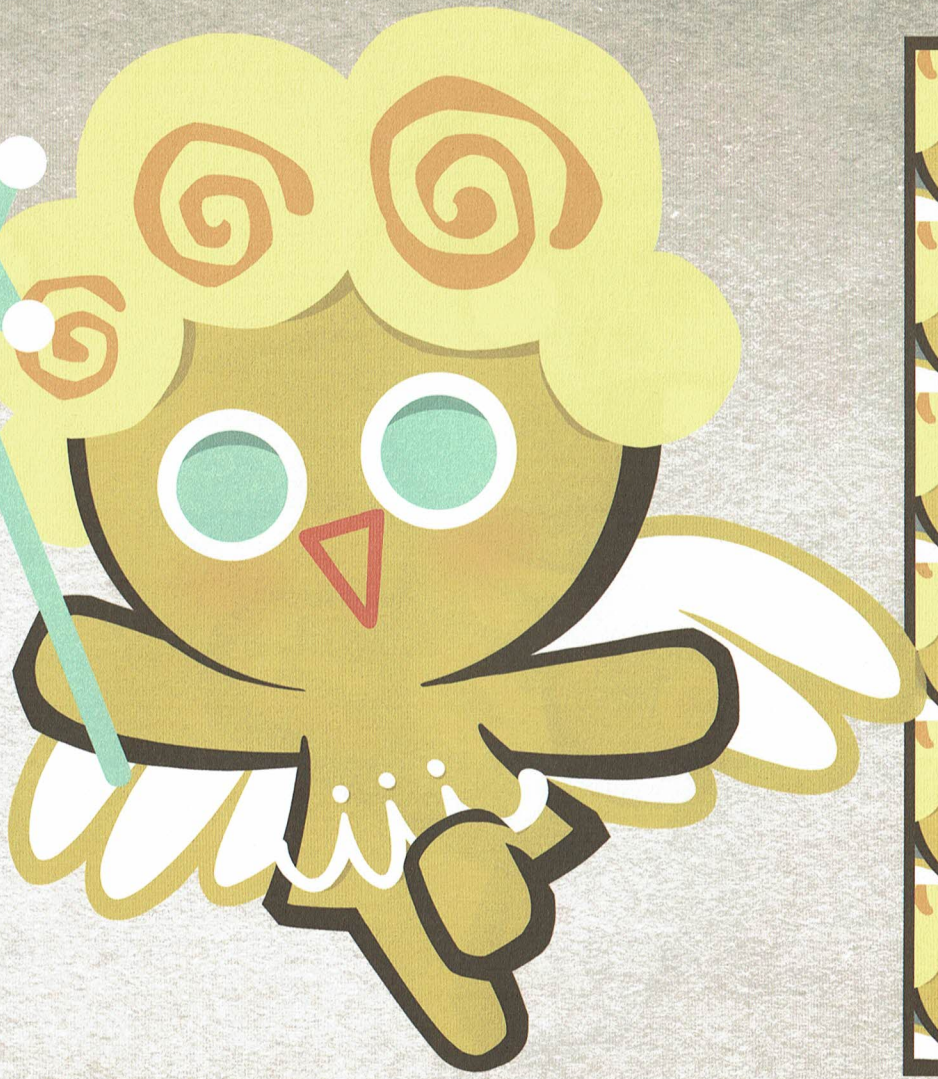

천사맛이 나는 쿠키지만, 아직 나는법을 완전히 익히지 못해 날 수 있는 높이가 1㎝ 남짓밖에 안된다. 탱탱한 곱슬머리에서 나오는 특별한 마법으로 주변의 쿠키들을 치료해준다! 좋아하는 동물은 펭귄과 타조 그리고 귀여운 병아리다.

Angel Cookie is trying to master the art of flying but can't rise higher than a teeny tiny bit above the ground just yet! Angel Cookie's favorite animals are penguins, ostriches, and baby chicks. Can you guess why? The Cookie's shiny golden curls are truly special. Not only do they grant their owner healing powers, they are remarkably lovely to look at!

좀비맛 쿠키
Zombie Cookie

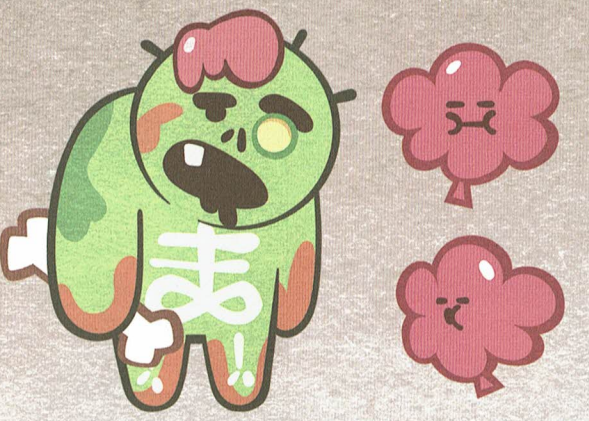

좀비맛 쿠키를 만들기 위해서는 실제 좀비의 세포체를 반죽에 조금 넣어야 한다. 주로 공동묘지에서 재배되며 상할 염려가 없기 때문에 아무렇게나 보관해도 된다. 적당히 구운 후에 딸기잼과 녹인 초콜릿을 이용해 엉망으로 장식한다. 죽음을 거부하는 쿠키라고 하지만 가만히 누워있는 건 좋아하는 것 같다.

Zombie Cookie was thoroughly underbaked and slopped carelessly with strawberry jam and melted chocolate. But you see, the key ingredient for Zombie Cookie is a pinch of zombie cells to the dough. And no need to worry about getting your own zombie cells! They can be easily acquired at the local cemetery. This Cookie refuses to die, but it sure likes to just lie there...

악마맛 쿠키

Devil Cookie

매운맛이 날것 같지만 의외로 콜라맛이 나는 쿠키. 믿을만한 정보원이 흘린 레시피에 의하면, 천사맛 쿠키에 박쥐 액기스와 탄산을 첨가하여 타락시킨 것이라고 한다. 초음파의 효과인지 모르겠으나 남들은 볼수 없는 수많은 쿠키들의 원혼을 볼 수 있으며, 심지어 그것들을 흡수하여 엄청난 능력을 발휘한다.

Devil Cookie is mysterious in many ways. This Cookie might look hot and spicy but tastes like fizzy cola. According to a trustworthy source, they are made of bat extract and a few drops of carbonated beverage. Devil Cookie's ultrasonic powers allow them to see flying Spectral Jellies invisible to the others. Catching those Jellies unleashes the feared Super Devil.

마법사맛 쿠키

Wizard Cookie

정말 우연히 마녀의 마법사탕지팡이를 얻게 된 이후로, 매우 특별하고도 강력한 마법을 사용할 수 있게 된 쿠키. 톡톡 터지는 식감의 팝핑캔디 아이스크림을 멋스럽게 얹어, 마법사다운 맛을 더했다. 자주 쓰는 주문으로는, 언제나 파티처럼 즐거운 분위기를 일으키는 '파티파티 페스티베르르', 그리고 예상치도 못한 행운과 우연한 재미를 불러오는 '세렌디피티 아프라시아시타'가 있다.

After accident, I was really special and powerful magic, so we can use a very special and powerful magic law.Put the pop candy ice cream, and added the wizard added to the wizard.As often as a party festival, a party festival, which causes fun atmosphere like a party festival that causes fun and coincidence and coincidence and coincidence.

체리맛 쿠키
Cherry Cookie

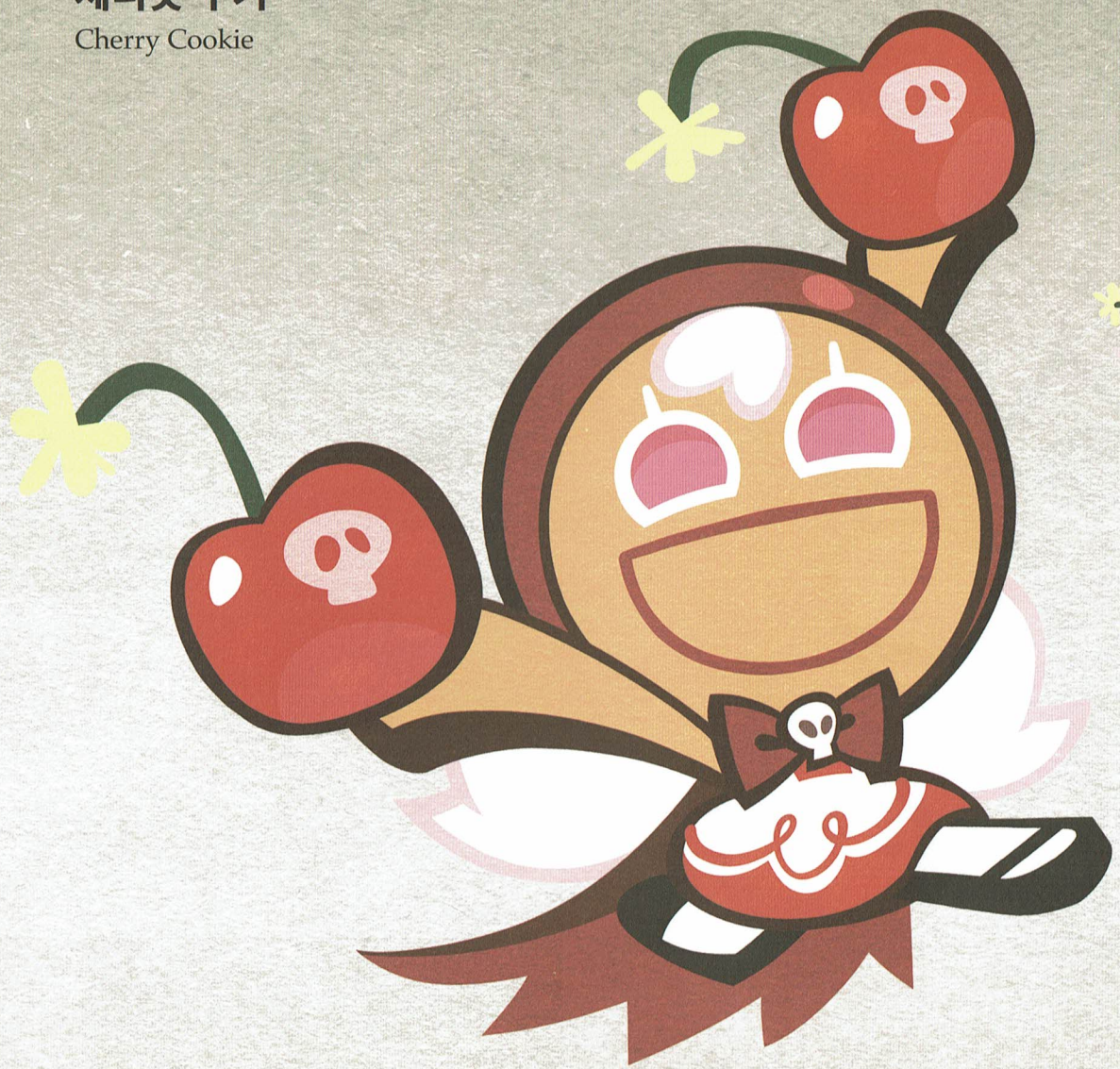

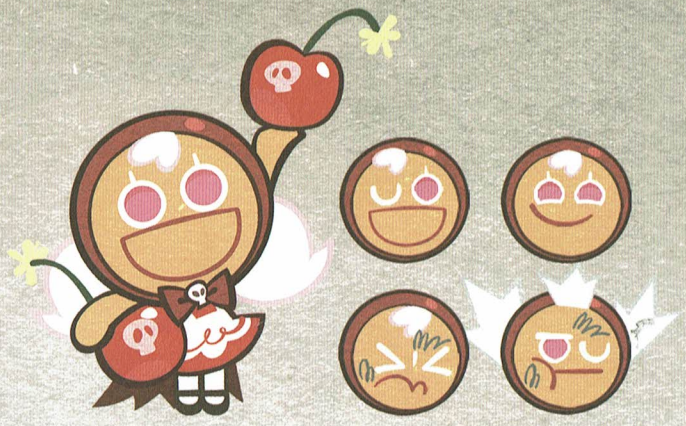

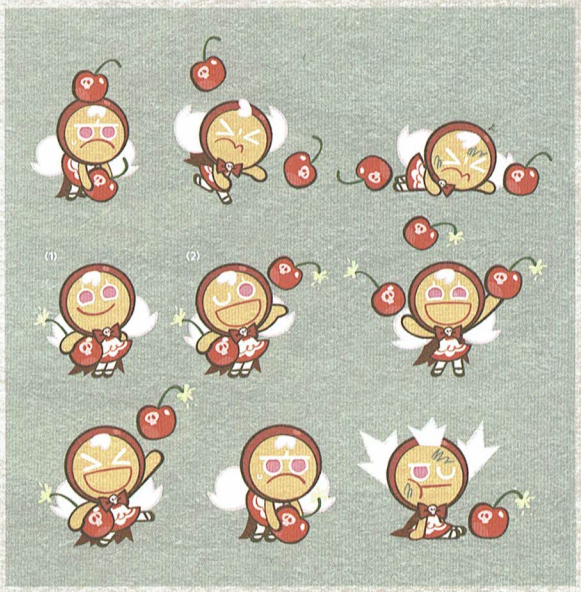

새빨간 체리시럽으로 장식된 귀여운 쿠키지만, 사실은 엄청난 장난꾸러기다. 귀엽고 사랑스런 외모와는 달리 파괴적인 장난을 즐기는 성격으로 폭죽처럼 터지는 체리폭탄을 마구 던지면서 즐거워한다. 체리폭탄이 터질 때 나는 달콤 상큼한 냄새를 맡으면, 쌓였던 스트레스가 한방에 날아간다는 소문이!!!

Behind her endearing smile and adorable looks, Cherry Cookie hides a destructive nature. A real troublemaker decorated with bright red cherry syrup, she enjoys pulling destructive pranks. She especially enjoys throwing her Cherry Bombs, which explode like fireworks. Believe it or not, the sweet, invigorating smell of cherry black powder in the air can blow any stress away!

눈설탕맛 쿠키
Snow Sugar Cookie

눈과 설탕, 그리고 알려지지 않은 비밀의 재료 하나로 만들어진 쿠키인데, 어쩌다가 혼자 눈밭에 버려진 채 한참이나 외로움에 떨고 있었다. 그러던 어느 날, 눈밭을 헤매다가 오븐의 열기에도 결코 녹지 않는다는 신비로운 눈꽃 소환봉을 구하게 되었다! 그 후로는 언제든지 스노우콘, 스노우킹 같은 멋진 친구들을 소환해 낼 수 있게 되었고 이젠 더 이상 외롭지 않다.

Made of snow, sugar, and an unknown secret ingredient, this Cookie was once very lonely, wandering through a vast snowy field. Then one day, Snow Sugar Cookie found a magic wand that could summon snow creatures and wouldn't melt even in the oven. The Cookie quickly learned to summon friends like the Sea Snow Cone and the Great Snow King and was never lonely again.

연금술사맛 쿠키
Alchemist Cookie

신의 성분을 담고 있다고 알려진 싱싱한 포도송이를 듬뿍 넣어 만든 똑똑한 쿠키로, 언제나 반짝이는 눈빛으로 연구에 몰입한다. 항상 머릿속에 든 자기만의 공식을 가지고 여기저기 평가해 보는 습관이 있다. 이것은 그냥 하는 평가가 아니라 물질의 속성을 변화시키기 위해 필요한 요소를 측정하는 것이라고 한다...?! 아무튼 소중한 것을 얻으려면 그만큼 소중한 것을 투자해야만 하고, 게으르고 안일하게 살다가는 아무것도 변화시킬 수 없게 된다는 것이 바로 연금술사맛 쿠키의 핵심 이론이다.

Made from the freshest of grapes, the fruit of the gods, this smart Cookie cares only about one thing: Research! She is always doing wild calculations, trying to figure out how to transform the elements. And she knows that being lazy or sitting idly by will achieve nothing. In order to acquire something of value, one must give something of value in return—that's Alchemist Cookie's theory, at least.

뱀파이어맛 쿠키

Vampire Cookie

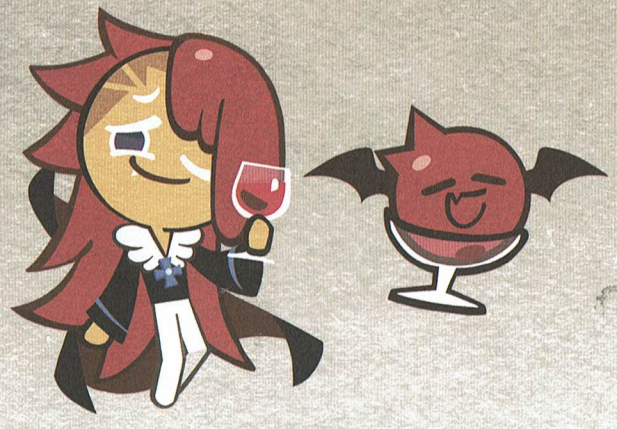

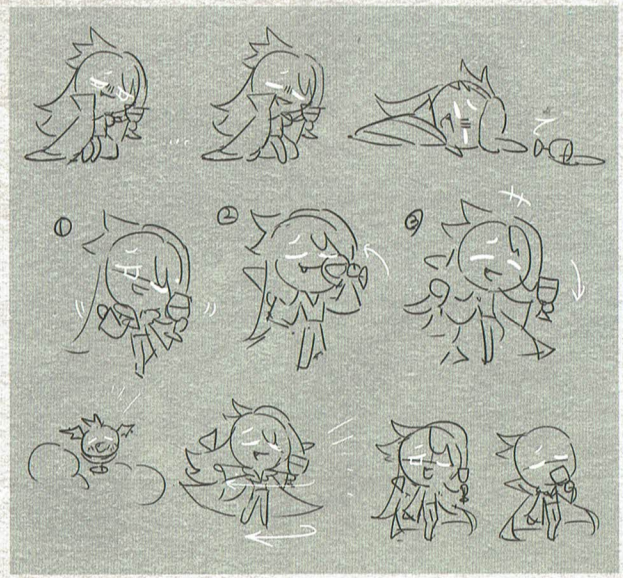

다른 쿠키들을 만드느라 정신없이 시간을 보내던 마녀가, 질 좋은 포도를 제때 사용하지 않고, 주스를 만들어 참나무통에 담아 오랫동안 숙성해 놓았다가 쿠키에 넣었는데, 그렇게 탄생한 것이 뱀파이어맛 쿠키다. 쿠키 내에 이 포도주스가 10% 넘게 함유되어 있어, 깨어나는데 좀 시간이 걸렸다고 한다. 또한 이 쿠키는, 다른 쿠키들과는 달리 인생(쿠키생)을 느긋하게 즐기는 듯 보이고, 심지어 오븐 안에서도 뜨거운 줄 모르고 여유를 부리다가 여동생인 연금술사맛 쿠키의 도움으로 탈출에 성공했다고 한다. 창백한 표정과 삐딱한 자세가 매력인 이 쿠키는 오늘도 '인생 뭐 있냐'며 잘 숙성된 포도주스 한잔을 권한다.

The Witch, busy baking several Cookies at once, had forgotten to use her favorite high-quality grapes. Instead, she stored them in oak barrels and let age for a long, long time. And with that special grape juice, she made Vampire Cookie. Naturally, it was difficult for Vampire Cookie to wake up at first—after all, his dough contained more than 10% of strong grape juice! Unlike the other Cookies, Vampire Cookie prefers to do nothing but enjoy life. He wasn't even bothered by the heat of the oven and only escaped because his sister Alchemist Cookie dragged him outside. With his pale face and smug posture, he likes to relax with a nice glass of grape juice and ponder the meaning of life.

치즈케이크맛 쿠키

Cheesecake Cookie

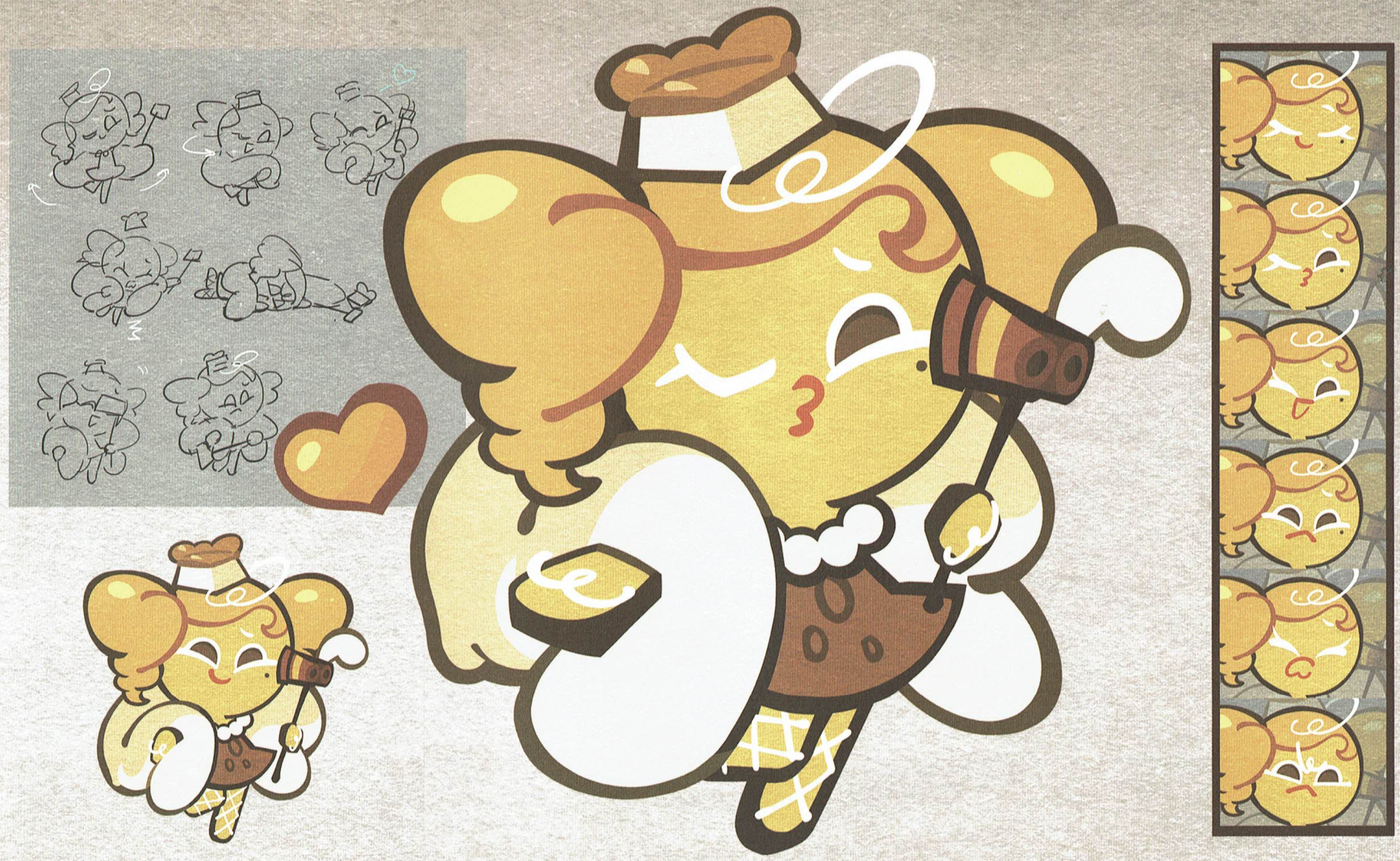

치즈케이크 한 조각이 통째로 얹어져 있어 매우 풍부한 맛을 내는 쿠키. 어려서부터 코인 부족한 적이 없었다는 이 쿠키는 늘 친구들을 모아 파티를 열어 코인폭죽을 터뜨리며 논다. 리치한 맛을 제대로 살려 언제나 여유로운 달리기를 즐기며, 최고급 치즈로 마음껏 치장한다. 자칫 욕심을 부려 너무 느끼해지는 일이 없도록 조심해야하는데 그게 쉽지가 않다고 한다.

This flavorful Cookie is made out of an entire cheesecake. Since she has never known a life without Coins, she likes to throw luxurious parties and set off Coin Fireworks for her friends. She's always stylish, using only the finest cheese, as she casually trots along. It's hard to resist the temptation to devour this deliciously decadent Cookie.

탐험가맛 쿠키

Adventurer Cookie

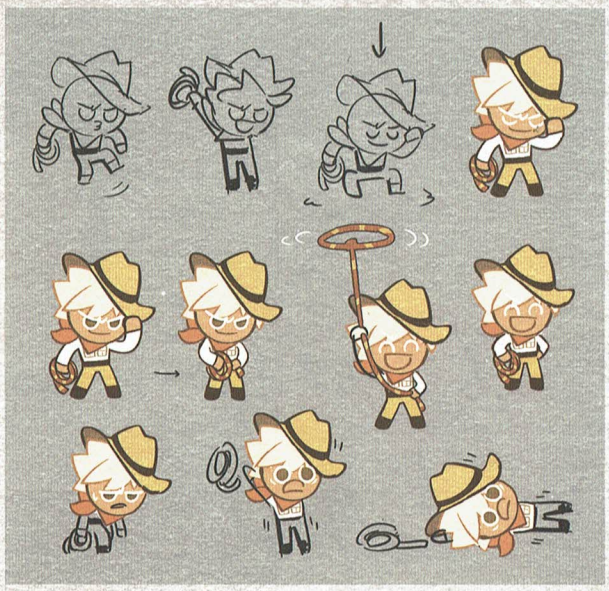

마녀의 섬 저 너머에 낯선 세계를 탐험하며 다른 쿠키들을 기다리는 탐험가맛 쿠키가 있다는 오래된 소문은 거짓이 아니었다! 드디어 실제로 만나게 된 이 쿠키는 의미심장한 표정으로 지도를 펼쳐들며 그동안 발견한 새로운 세계로 가는 길을 안내한다. 하지만 그 후에도 숨겨진 진실, 전설의 용, 왕국의 유적… 등 뭔가를 찾아내야 한다는 알 수 없는 이야기를 하며 또다시 미지의 세계로 탐험을 계속한다.

For a long time, there have been only rumors of Adventurer Cookie's travels far and wide beyond the Witch's island, but now he's back and ready to guide the other Cookies into uncharted territories of a new exciting world. Adventurer Cookie has got quite a lot of stories to tell: about legendary dragons, kingdoms in ruins, but... So little time! His thirst for the unknown is unquenchable, and he will continue to roam the wide world as long as possible.

블랙베리맛 쿠키

Blackberry Cookie

매사에 무심할 것만 같은 시무룩한 표정에도 불구하고 그렇게 친절하고 성실할 수 없는 반전의 맛. 꽤 오랫동안 어느 대단한 가문을 위해 일해 왔다는 이 쿠키는, 집중해서 일할 때면 어딘가 묘한 기운이 감돌며 혼자서도 마치 여럿이서 해치운 것 같은 대단한 능력을 보여준다! 집안의 대소사를 관리하는 것만으로도 늘 바쁠텐데, 뭘 찾아야 한다며 끊임없이 가출하는 주인집의 문제 쿠키를 찾아 데려와야 하는 중요한 임무가 있기 때문에 밤낮으로 더 열심히 뛰어다니고 있다.

Blackberry Cookie always wears a reserved look, but it would be hard to find a more caring and devoted Cookie. She has been working at one prestigious household for a long time, and is praised for her miraculous ability to do a multitude of tasks in virtually no time! Despite Blackberry's tightest schedule, she always finds the time to save the life of her venturesome employer. Perhaps, this is her main duty these days.

웨어울프맛 쿠키

Werewolf Cookie

이 쿠키가 만들어질 때 다량의 후추가 들어갔는데 이때 후추통에 묻어있던 늑대의 털 하나가 딸려 들어간 모양이다. 그 후로 마음이 불안하고 분노를 느낄 때면 늑대의 기운이 드러나 자신도 모르게 포악한 행동을 하게 된다. 오래전, 지켜야 할 누군가가 위험해 처했을 때 변신한 적이 있는데, 이로 인해 머물던 마을에서 쫓겨나 숲속에서 홀로 떠돌이 생활을 하고 있다. 아픔을 겪어서인지 후추 맛에 울음이 밴, 조금 짜고 매운맛이다. 상처에 대해 묻거나 가까이 다가오는 이에게 '다치게 할 수 있다'며 밀어내는 웨어울프맛 쿠키. 사라지지 않는 눈 밑의 흉터처럼 그의 마음에도 지워지지 않는 상처가 남아있는 걸까.

Together with a great amount of pepper, a wolf hair had fallen into the cookie dough by accident. Now, whenever Werewolf Cookie feels scared or threatened, his wolf instincts kick in to transform him into a feral beast. A long time ago, when a friend was in great peril, Werewolf Cookie managed to save them by transforming, at a cost. With his true nature revealed to the whole town, he was cast away out of fear and has been living alone in the forests since. With so much pain inside, this Cookie tastes bitter and salty (of tears). Don't ask about his scar or try to get close, as he will only push you away...

코코아맛 쿠키

Cocoa Cookie

몸의 80%가 코코아가루로 이루어졌는데도 항상 코코아가 모자라다는 코코아맛 쿠키. 마시멜로 모자 덕에 더 몽글몽글 달달한 맛. 코코아를 손에서 놓는 일이 없다 보니 통통한 볼이 빠지지를 않는다며 불평을 하기도 하지만, 그것이야말로 코코아맛 쿠키의 매력 포인트! 따뜻한 코코아에 몸을 담그고 나른함에 젖어있을 때면, 고민과 잡념들이 눈 녹듯 사라져 행복해진다는 이 쿠키. 거기에 아름다운 선율까지 있다면 금상첨화란다.

Even if her dough is 80% cocoa, she's always sipping hot cocoa, even during the summer. Her marshmallow hat is so deliciously sweet, she needs to resist the temptation of taking a chunk out of it and dipping it into her cup. Her plump smooth cheeks just add to her charm! When she indulges in a freshly prepared cup of cocoa, all her worries melt away.

민트초코 쿠키

Mint Choco Cookie

찬란한 연주만큼이나 찬란한 외모로 매력이 철철 흐르는 맛. 민트캔디 바이올린만이 내는 우아한 소리와 달콤한 향기, 그리고 음악을 닮은 미소 덕분에 항상 많은 팬들이 따른다. 천재라는 찬사에도 늘 겸손하고 친절할 수 있었던 건 수년간의 길거리 악사 시절 때문이 아닐까.

His exquisite performance and dashing looks make him a favorite among the Cookies. His Mint Candy Violin gives off a sweet enchanting candy aroma while he plays. Though often called a genius, he refuses to let all this attention go to his head and never forgets his long years as a humble street performer.

양파맛 쿠키
Onion Cookie

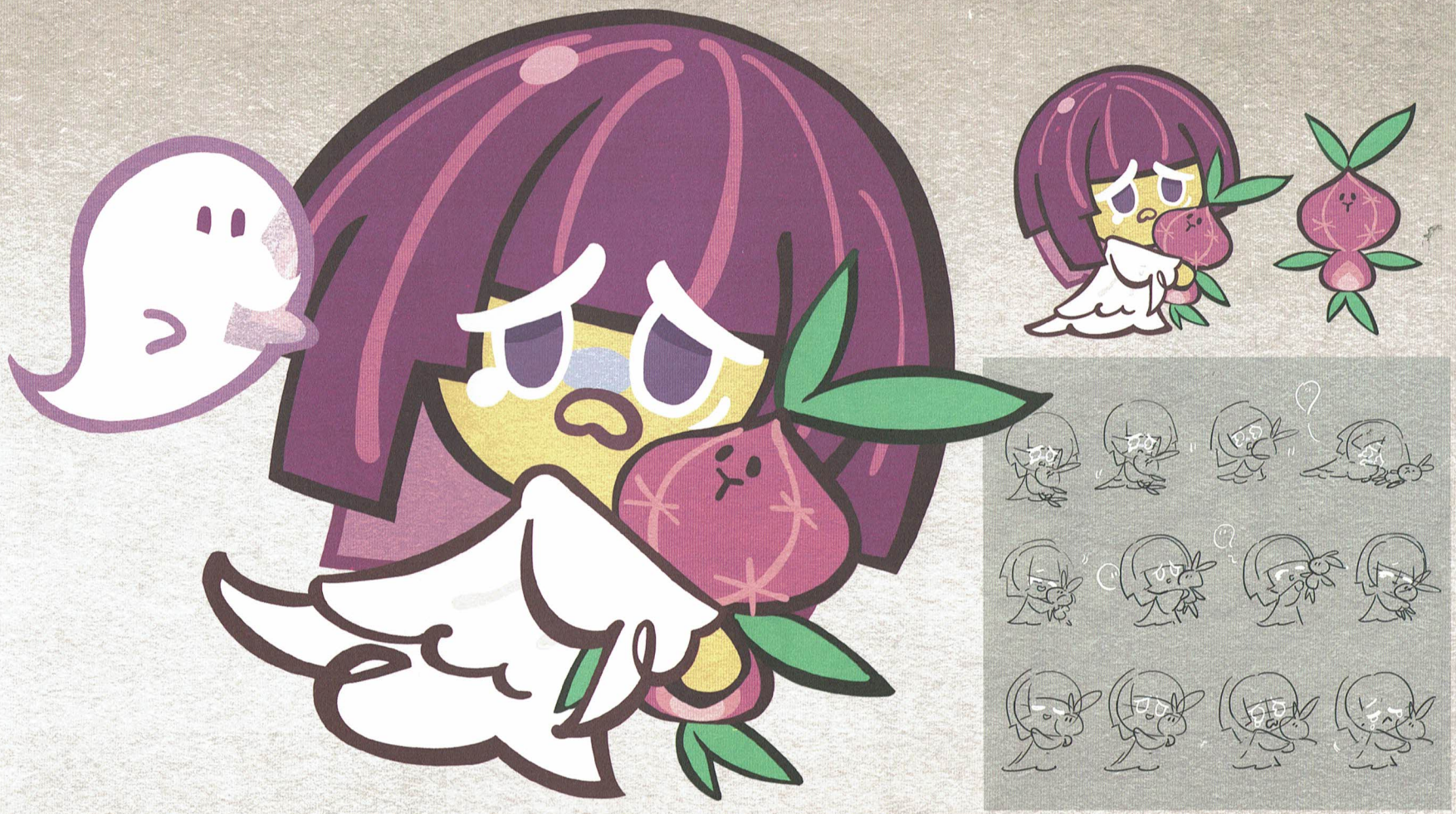

양파 껍질을 통째로 쓰고 있어 옆에만 가도 눈이 따가워지는 쿠키. 흘려도 흘려도 눈물을 계속 흘리는 이유는 한 번 울기 시작하면, 양파즙이 포함된 눈물 때문에 눈이 따가워 더 울게 되어서라고 한다. 유령을 무서워해 조금만 겁을 먹어도 목놓아 울어버리는데, 언젠가는 자신이 나타났을 때 왜 주위가 으스스해지고 시계가 거꾸로 돌아가는지... 깨닫게 될 날이 오지 않을까 싶다.

Your eyes will start to water if you get too close to this onion-based Cookie! And once she starts crying, she cannot stop. Mainly because her tears consist of onion juice that makes her cry even more. Poor thing, she is terrified of ghosts and weeps when scared. Perhaps one day, she'll realize why her surroundings sometimes become ghostly, and clocks suddenly start ticking backwards.

허브맛 쿠키

Herb Cookie

초록의 싱그러움과 따뜻함을 가지고 있어 함께 있으면 마음이 편안해지는 허브맛 쿠키. 건강하면서도 자극적이지 않은 유기농 재료로 만들어져 호불호가 갈린다. 비가 올 때면 풀잎 우산을 쓰고 톡톡 빗소리 듣는 걸 좋아하고, 따뜻한 볕이 나면 아끼는 화분과 햇살 맞는 것을 좋아한다. 세상의 모든 생명과 매 순간이 소중하다고 생각하는 쿠키. 울기도 하고 웃기도 하는 작은 일상들이 아름다운 삶을 만든다고 생각한다. 비바람이 지나고 해가 나고 또 비가 내려 싹이 자라듯.

Warm like the sunshine and fresh like the scent of rain, Herb Cookie will ease your mind when you're feeling down. Made of fresh green herbs, this Cookie may not be to everyone's taste. On rainy days, Herb Cookie loves to listen to the sound of falling raindrops under his trusty leaf umbrella. On warm days, he enjoys the sunshine together with his favorite plant. This Cookie treats all living things and every moment as precious. He believes that the little things that make you laugh or cry are to be cherished, just like a ray of sunshine after the rain.

스파클링맛 쿠키
Sparkling Cookie

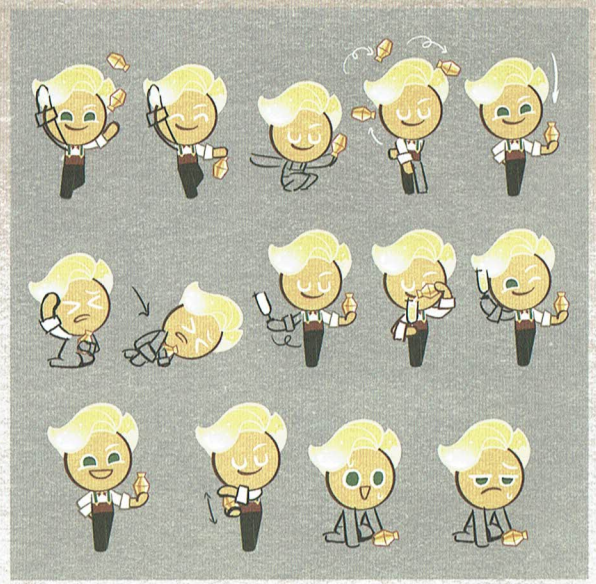

눈부시게 화려한 연회장의 문을 열면, 상큼달달한 미소로 정중히 잔을 권하는 스파클링맛 쿠키를 만날 수 있다. 천연 미네랄 탄산수가 섞여 산뜻하고 깔끔한 뒷맛을 자랑하는 쿠키. 느끼하지 않은 유창한 말솜씨와 단정한 매너로 손님들을 자신의 매력에 퐁당 빠트려 허우적거리게 만든다. 상쾌한 맛에 한 번, 달콤한 눈웃음에 두 번 반하게 되는 마성의 쿠키! 거기에 롤업된 소매는 알 만한 쿠키는 모두 아는 매력 포인트! 한 치의 흐트러짐도 없는 완벽한 헤어 스타일까지! 스파클링맛 쿠키에게 반하지 않으면 대체 누구에게 반하겠는가!!

This is the day! You have received an invitation to the famous Sparkling Party. Sparkling Cookie greets you personally with a dazzling smile and offers a glass of Sparkling Juice. All the guests are fascinated with his impeccable manners and looks: his boyish rolled up sleeves and bouncy bubble hair. It is going to be the best holiday party ever!

아보카도맛 쿠키

Avocado Cookie

아보카도맛 쿠키를 만들 때의 핵심은, 뜨거운 태양 아래서 건강하게 자란 아보카도를 통크게 수확해 매우 호탕하게 반죽해야 한다는 것! 더운 곳에서 푹 익히면 더욱 더 넉살 좋은 맛이 난다. 영양가는 풍부하지만 영양가 없는 말장난을 좋아하는 쿠키. 썰렁한 농담을 좋아하는 이유는 대장간의 열기가 너무 뜨거워 온도를 낮추기 위해서라는데... 믿거나 말거나! 언제나 즐겁고 유쾌한 아보카도맛 쿠키는 밤낮없이 이어지는 힘든 대장장이 일에도 지치는 법이 없다. 그야말로 망치질 몇 번에 무엇이든 뚝딱 만들어 내는 제작의 달인.

Gather some avocados (the more, the better!) ripened under the hot sun (the more ripe, the better!), then mash, mash, MASH! That's how you make a healthy and nutritious Avocado Cookie! But you know what terribly lacked nutrients growing up? Her sense of humor! And you will soon know why. Avocado Cookie is a famous master smith. She spends days and nights at the smithy making this and that. It is said that Avocado Cookie can create just about anything! Except for a decent joke, ahem.

크림 유니콘맛 쿠키

Cream Unicorn Cookie

적막한 놀이공원에 하나둘씩 불이 켜지고 오래된 노래가 흐르면 회전목마가 천천히 돌아간다. 무지갯빛 조랑말 한 마리가 눈을 뜨면 시작되는 마법. 풍성한 갈기와 꼬리는 부드러운 파스텔빛 생크림을 짜낸 머리카락으로, 회전목마의 나비 장식은 고운 설탕나비로… 크림 유니콘 쿠키는 설탕나비떼를 데리고 놀이기구 사이를 날아다니다 관람차 위에 살포시 내려앉는다. 거리거리 빛나는 불빛을 내려다보며 영원히 반짝이는 건 별과 추억 뿐이라고 투명한 눈망울로 말하는 쿠키. 어린 쿠키들을 태우고 언제까지나 빙글빙글 돌던 추억을 꿈꾸다, 어느새 유니콘이 되어 하늘 높이 날아오른다. 어쩌면 낮에도 꿈을 꾸고 있는 걸까.

A desolate amusement park lies in darkness. Lights flicker on one by one. A merry-go-round begins to rotate slow and steady to a bygone song of the past. The park magically returns to life as a lone pony, embraced by the purest of rainbows, opens their eyes. The silky mane and creamy tail turn into elegant locks of hair. Decorations spring to life as fluttering sugar butterflies. Cream Unicorn Cookie flies around the park with the sugar butterflies in tow. After floating among the attractions, a graceful landing on top of the Ferris wheel concludes the course. A whisper escapes while gazing upon the entirety of the park. "In the end, all that shines are memories and stars." A flashback of the glee and joy of young Cookies running towards the merry-go-round plays before wistful eyes. If only it could turn for eternity... A dream to be a part of the happiness and laughter of children has manifested as a unicorn. The dream never stops, regardless of night or day.

04
Residents

NPC 캐릭터
NPC Character

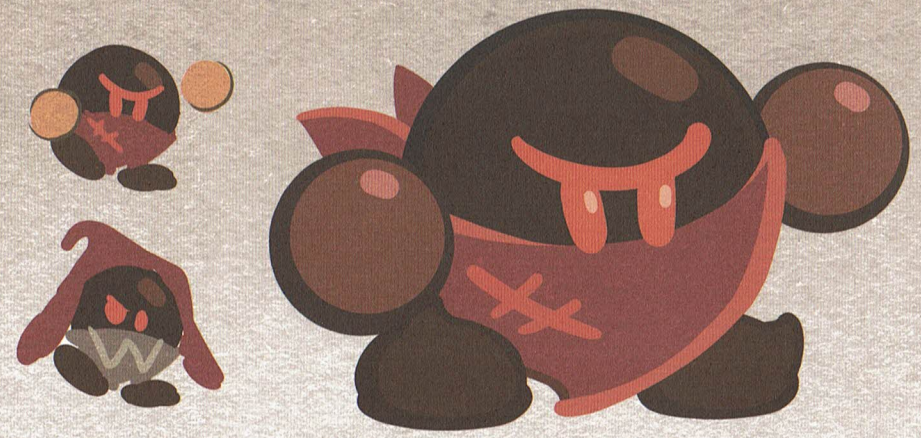

살구잼 도적단 졸개
Syndicate Grunt

동그란 초코볼로 무장한 살구잼 도적단 졸개들. 무리 지어 움직일 때는 아무것도 두렵지 않지만, 혼자가 되면 극도로 소심해진다고 한다.

Bandits of the Apricot Jam Syndicate are known to wield round chocoballs with great expertise. They are quite fearless when traveling as a group, but extremely skittish when alone.

쮜텐더
Cheesemaster

마녀의 부엌에서 제일가는 레스토랑, 치즈헤이븐의 바텐더 겸 주방장. 메뉴 개발에 대한 열정이 굉장한데, 한번 신메뉴를 개발할 때는 일주일 간 밤을 꼬박 새울 정도라고. 그 열정 덕분에 치즈헤이븐은 쮜슐랭 스타를 3개나 받은 레스토랑이 되었다! 치즈헤이븐에서 식사를 할 때 음식에 대한 찬사를 아끼지 말도록 하자.

The tavernkeep and head chef of the finest restaurant in the witch's kitchen: Cheesehaven. Dedicated to his craft, the passionate Cheesemaster spends countless days and nights developing the richest, creamiest, and finest cheese in all of mousedom. Thanks to his innovative methods, Cheesehaven has received three Squeakchelin Stars! When dining at this fine tavern, be sure to spare no compliments for the food!

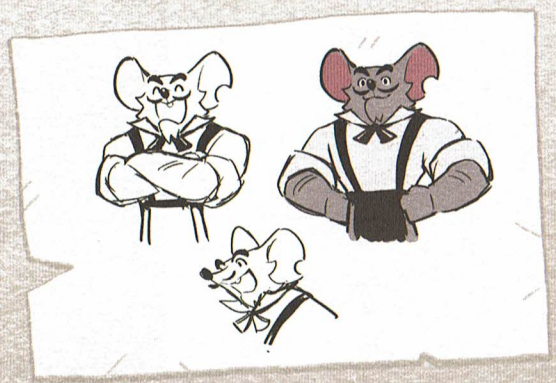

문 할아범
Grandpa Doorstache

아주 오랜 시간 마녀의 부엌을 지켜왔다는 주민. 그가 아주 젊었던 시절, 많은 종족들이 둘러앉아 왁자지껄 떠들던 시절을 떠올리며 향수에 잠기곤 한다. 아주 가끔 그때 부르던 노래를 홀로 흥얼거리기도 한다고.

This resident has stood guard at the witch's kitchen for a very long time. Back in his day, when he was still a young door, the kitchen was home to many a soul, critter, and creature who would gather together and chitter chatter away. Occasionally, he hums the songs they used to sing back then. Oh, the memories.

두더지 택배원
Mole Delivery

배송지가 '마녀의 베개 밑'이라 하더라도 두더지 택배라면 틀림없이 배송을 해 준다고 하니, 아무것도 걱정할 필요가 없다! 자그마한 젤리부터 커다란 가구까지. 두더지 택배만 믿으라구!

Don't hesitate to name your destination, for the Mole Delivery will deliver! Need a package delivered to the witch's pillow? Done! Is your package ginormous?! Done! Is your package a bushel of fragile, perishable Jellies? Done! You can trust Mole Delivery for all your delivery needs. Just shout into the ground to learn more!

Concept Sketch

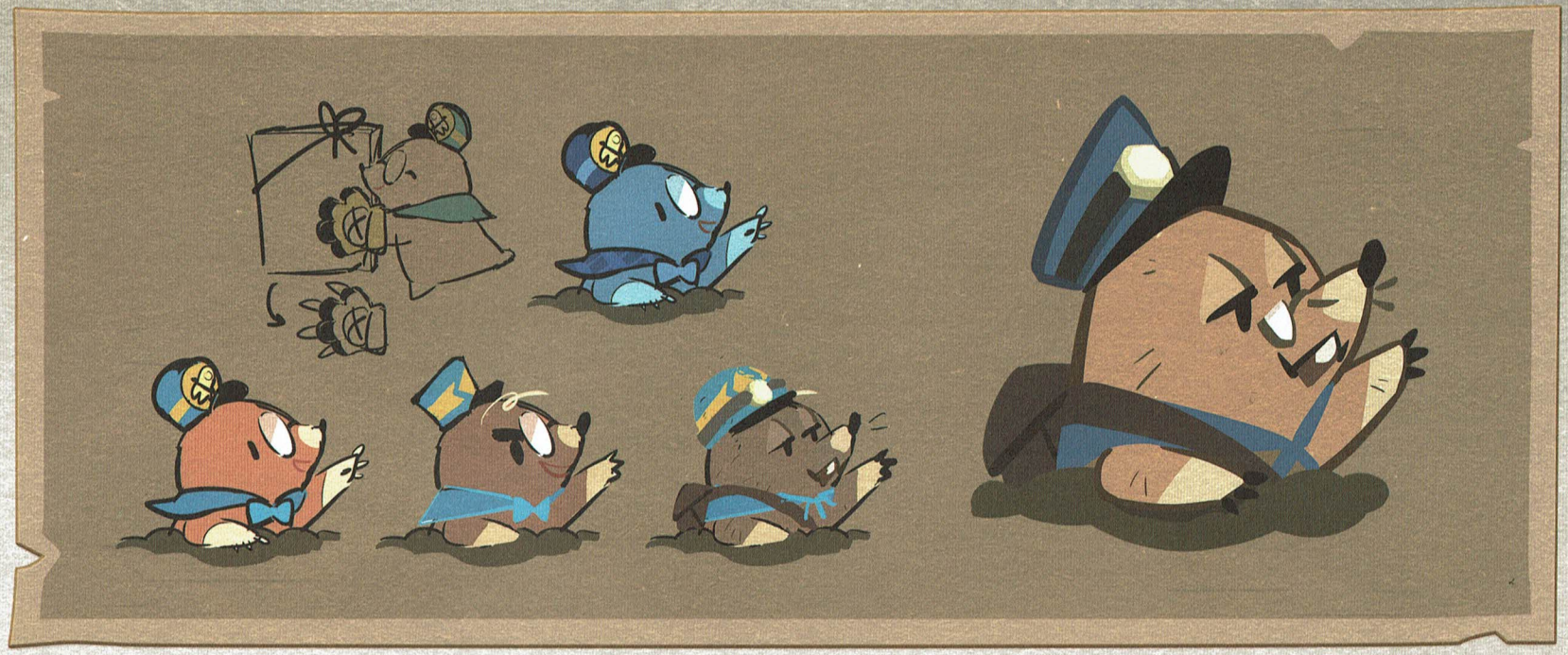

Emotion

보냥관

Sheriff Whiskerton

마녀의 부엌을 지나는 모든 이들은 저 멀리 길고 우아한 꼬리와 자꾸 쓰다듬고 싶은 털이 보이면 쏜살같이 도망쳐야 한다. 마녀에게 칭찬 배지를 받기 위해선 무엇이든 할 수 있는 고양이가 나타났다는 뜻이니까! 귀여운 생김새와는 달리 성격이 매우 흉포하므로 주의, 또 주의!

Residents and passersby of the witch's kitchen, beware... For if you see a long and elegant tail, or the sheen of soft and glistening fur in the distance, RUN! Sheriff Whiskerton is a cat who will go to great lengths to earn a badge of commendation from the witch. Despite the adorable and cuddly visage, the sheriff is not to be trifled with.

블루치즈를 좋아하는 단골쥐
Blue Cheese Connoisseur

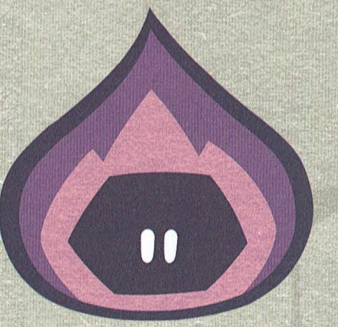

엄청나게 뜨거운 보라 불씨
Blazing Violet Ember

똘똘한 큰형 생쥐
Clever Brother Mouse

흑임자뭉치 헤어볼
Black Sesame Fuzzball

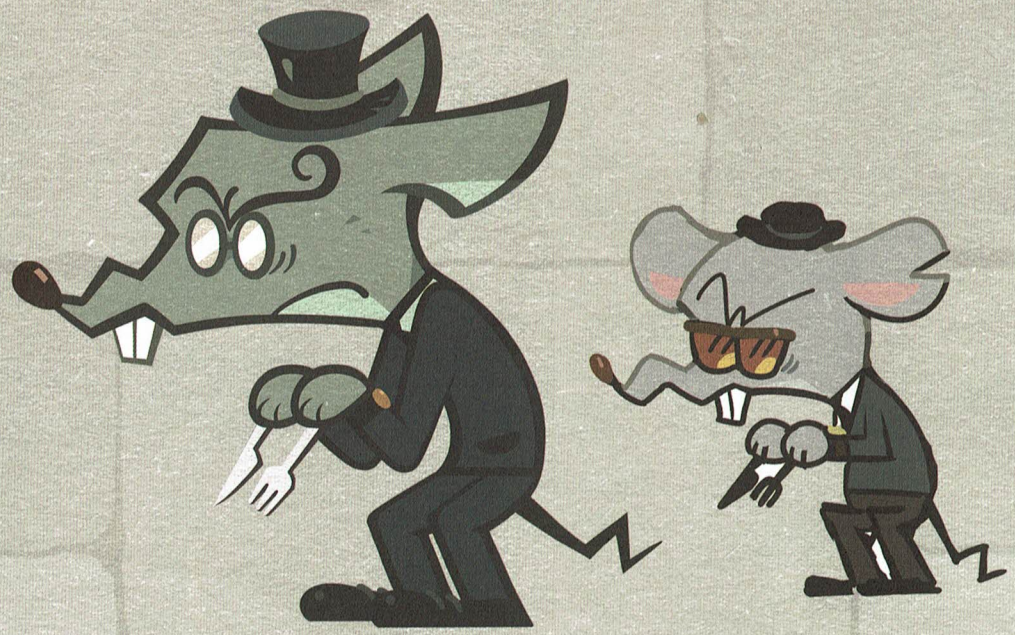

예민한 쮜슐랭 평가원

Squeakchelin Critic

파랗게 질린 탈옥치즈

Moldy Cheese Jailbreaker

마녀의 부엌 주민들

Residents of the Witch's Kitchen

좁고 어두운 마녀의 부엌 곳곳에서 볼 수 있는 주민들.
소문난 맛집, 치즈헤이븐을 찾아오는 생쥐 종족부터 오븐의 불씨에서 태어난 불꽃 종족들까지, 신비로운 존재들을 만나게 될 것 같다.

Residents found throughout the dark and narrow confines of the witch's kitchen. From a population of mice, regulars of Cheesehaven, and creatures born from the magical flames of the oven, you're bound to encounter a few of these denizens during your adventures.

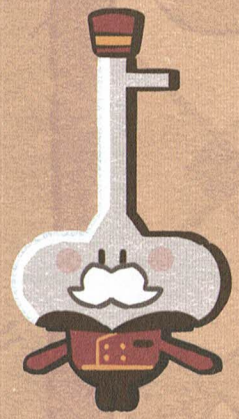

지배인을 꿈꾸는 벨보이

Daydreaming Bellhop

정확한 계량을 추구하는 청새치 셰프

Perfectionist Chef Marlin

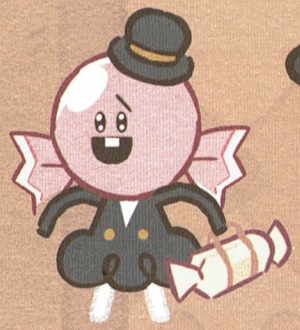

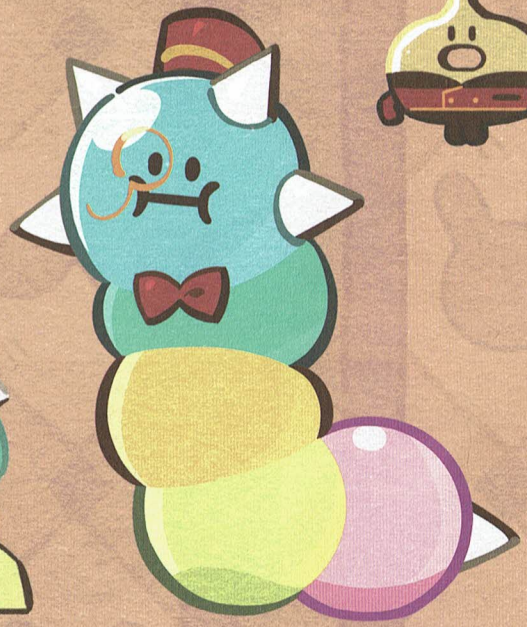

정체를 숨기는 탐정 캔디

Undercover Detective Gumdrop

눈물나게 짠 뿔꿈틀이

Salty Jelly Worm

그랜드 캐비닛 호텔 주민들

Residents of the Grand Cabinet Hotel

그랜드 캐비닛 호텔은 언제나 수많은 손님들로 시끌벅적!
하지만 철저한 서비스 정신으로 무장한 직원들 덕분일까? 불편함을 느낀 손님은 단 한 명도 없다고.

The Grand Cabinet Hotel is always bustling with numerous guests and patrons. The hotel prides itself on excellent service and hospitality. This fine establishment has never received complaints of discomfort or dissatisfaction!

살구잼 도적단

Apricot Jam Syndicate

살구잼 도적단이 '견과류 도적단'이던 시절부터 함께 해온 삼총사. 개성 만점, 특이한 성격들이 모여 단합이 잘 된다고 볼 순 없지만 자허토르테맛 쿠키에 대한 충성심만큼은 누구에게도 지지 않는다고 한다.

This trio of rapscallions have been through thick and thin. They've lived through the Apricot Jam Syndicate's entire history, even back when it was still known as the Nutshell Cartel. Though their selfish and peculiar personalities may not contribute to perfect teamwork, their loyalty to Sachertorte Cookie is unmatched.

살구잼 도적단 월넛

Syndicate Walnut

살구잼 도적단 캐슈넛

Syndicate Cashewnut

살구잼 도적단 피넛

Syndicate Peanut

시럽의 정원 주민들 스케치

Residents of the Syrup Garden

달콤한 향기가 은은하게 퍼지는 시럽의 정원.
그곳에 살고 있는 다채로운 과일 주민과 채소 주민의 시안들.

There is an ever-present, sweet fragrance that wafts throughout the Syrup Garden, home to a variety of fruits and vegetables.

디저트를 모티브로 한
식물과 곤충이 가득하다는,
독특한 식생을 가졌다는 컨셉.

Concept Sketch 1

The design for residents of the Syrup Garden is based on plants and insects, each heavily by inspired desserts, to create a unique ecosystem of sweets.

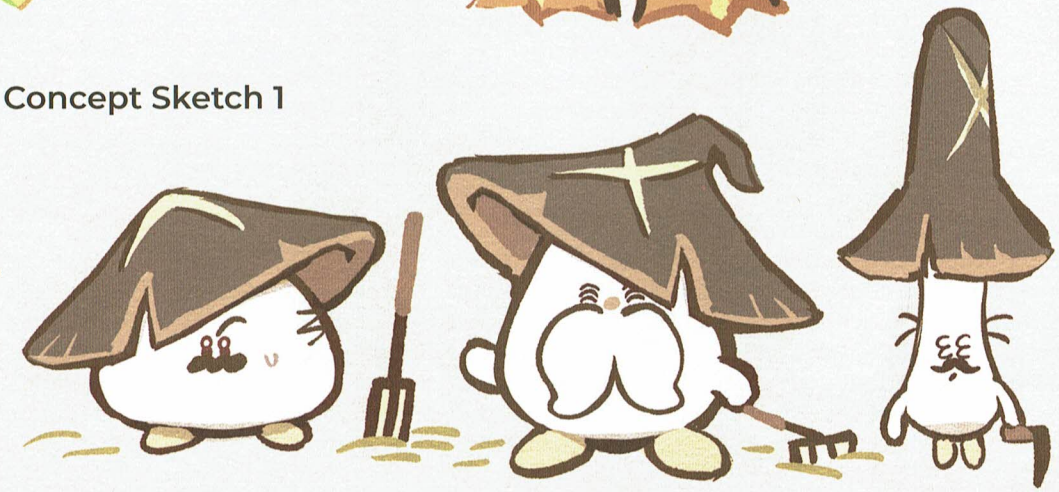

Concept Sketch 2

Concept Sketch 3

05

More Adventures Await

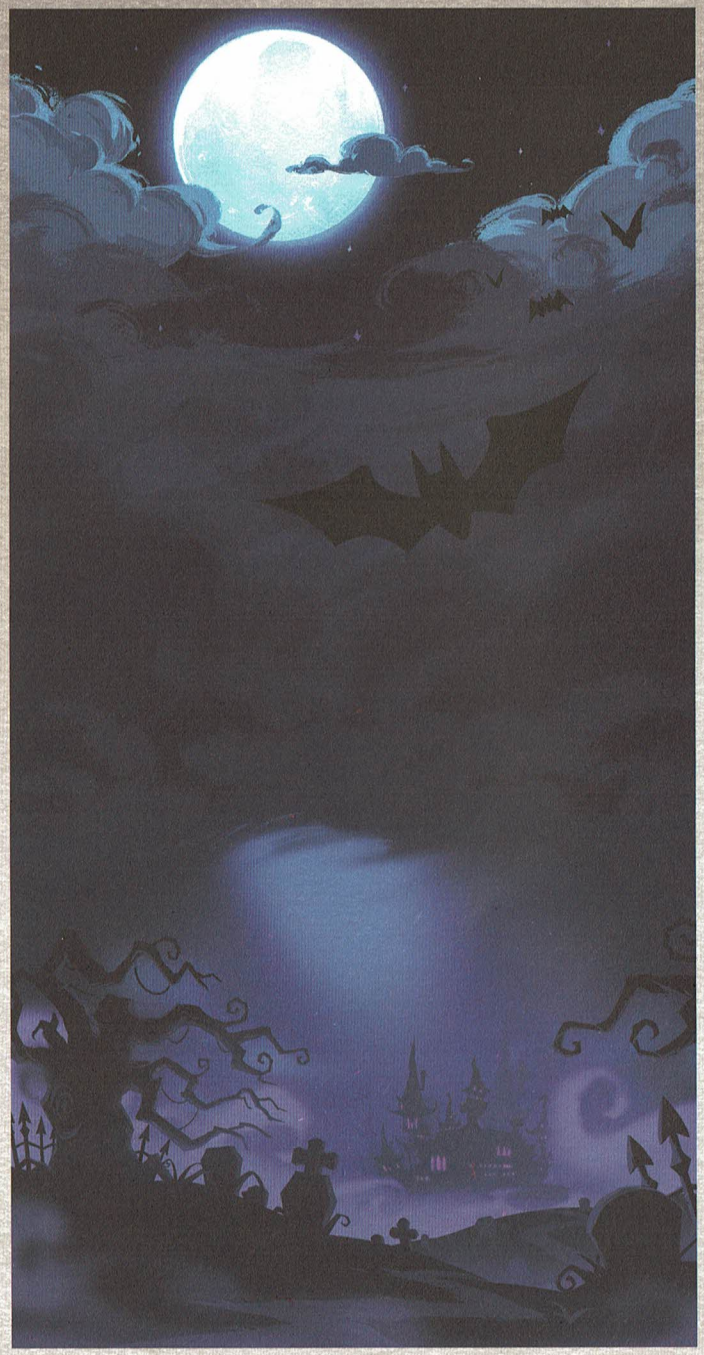

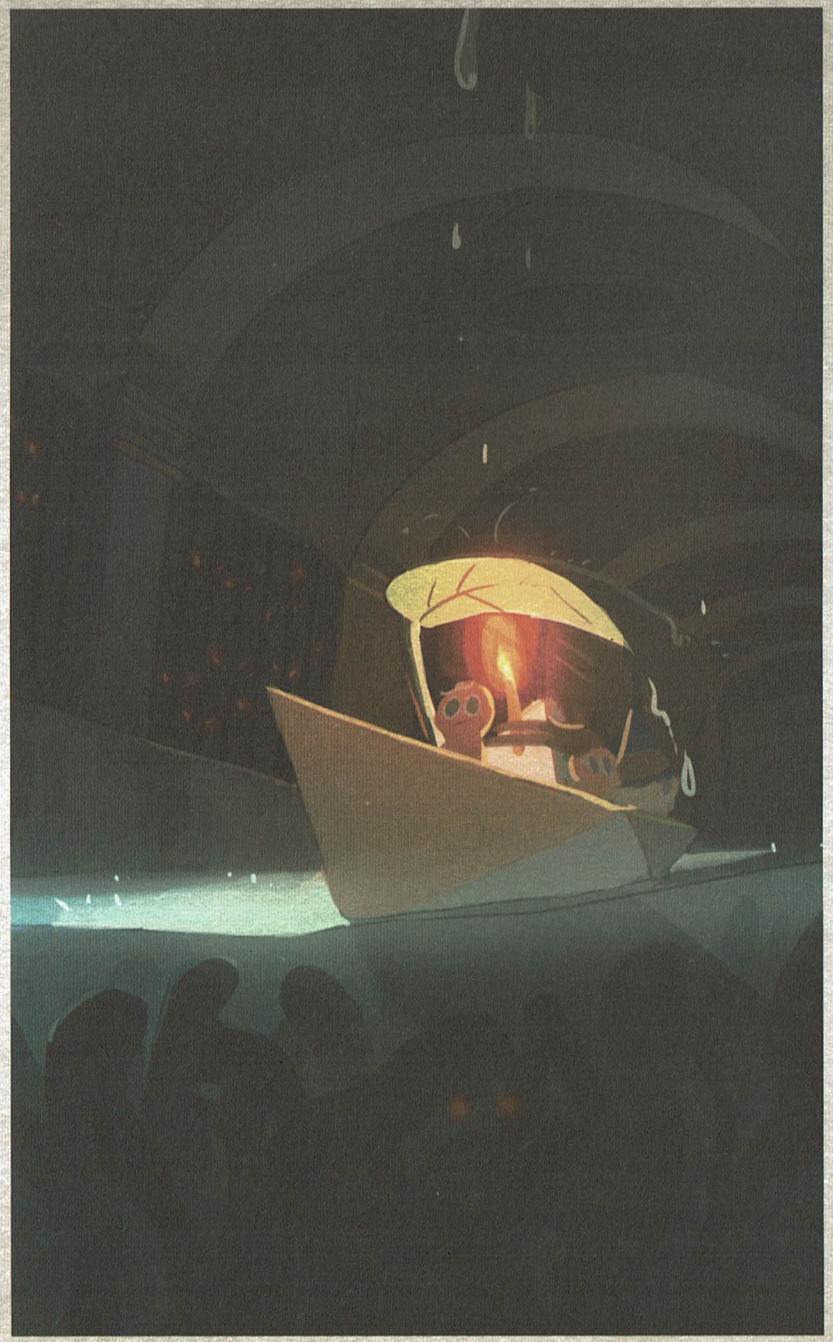

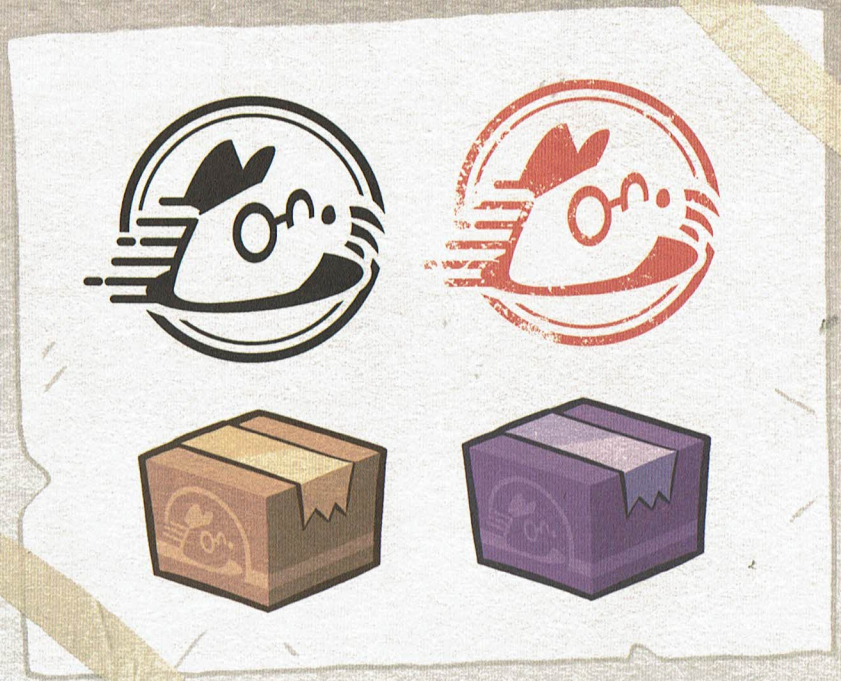

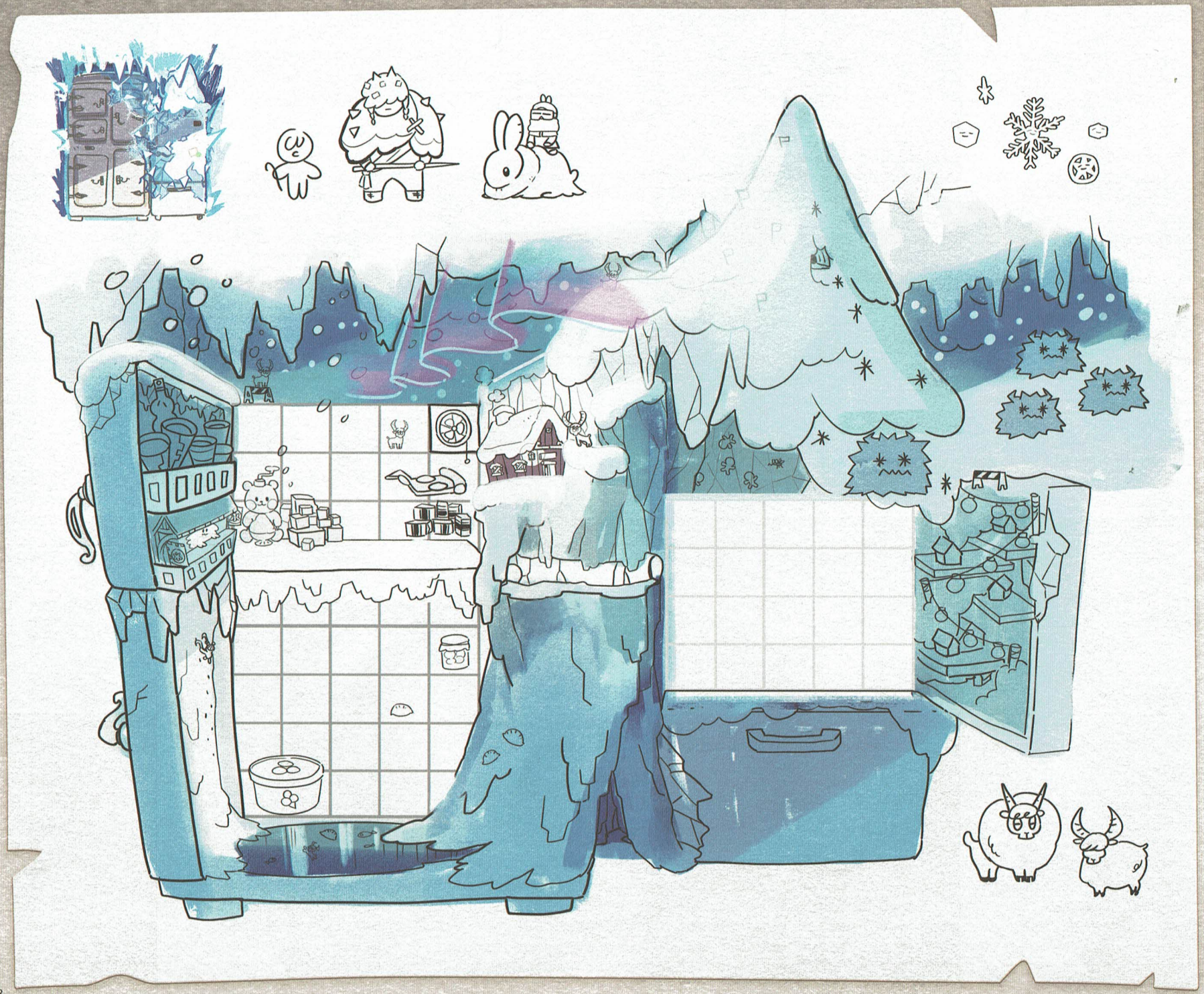

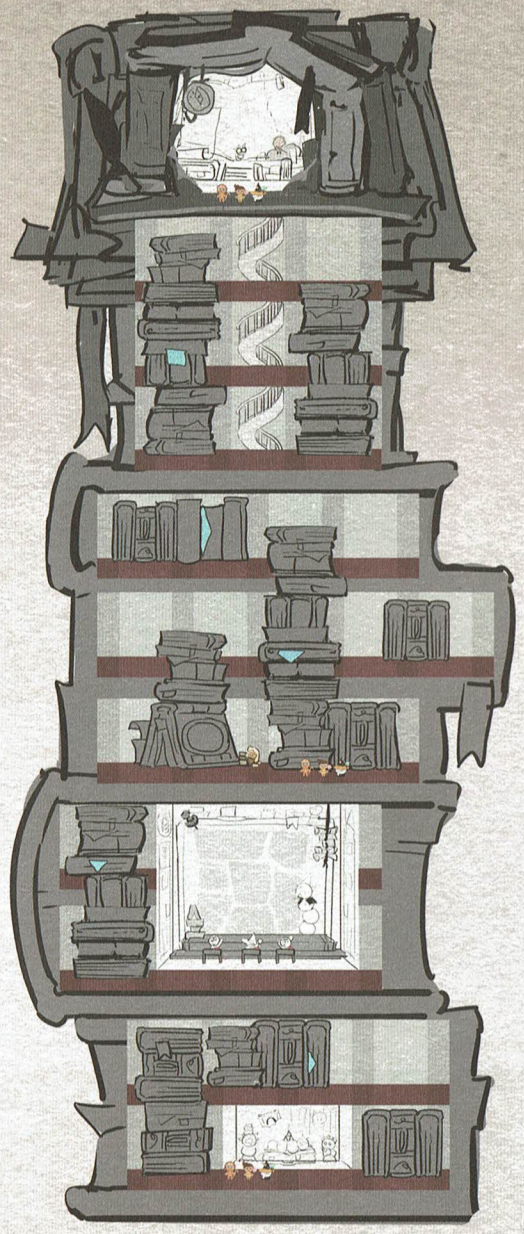

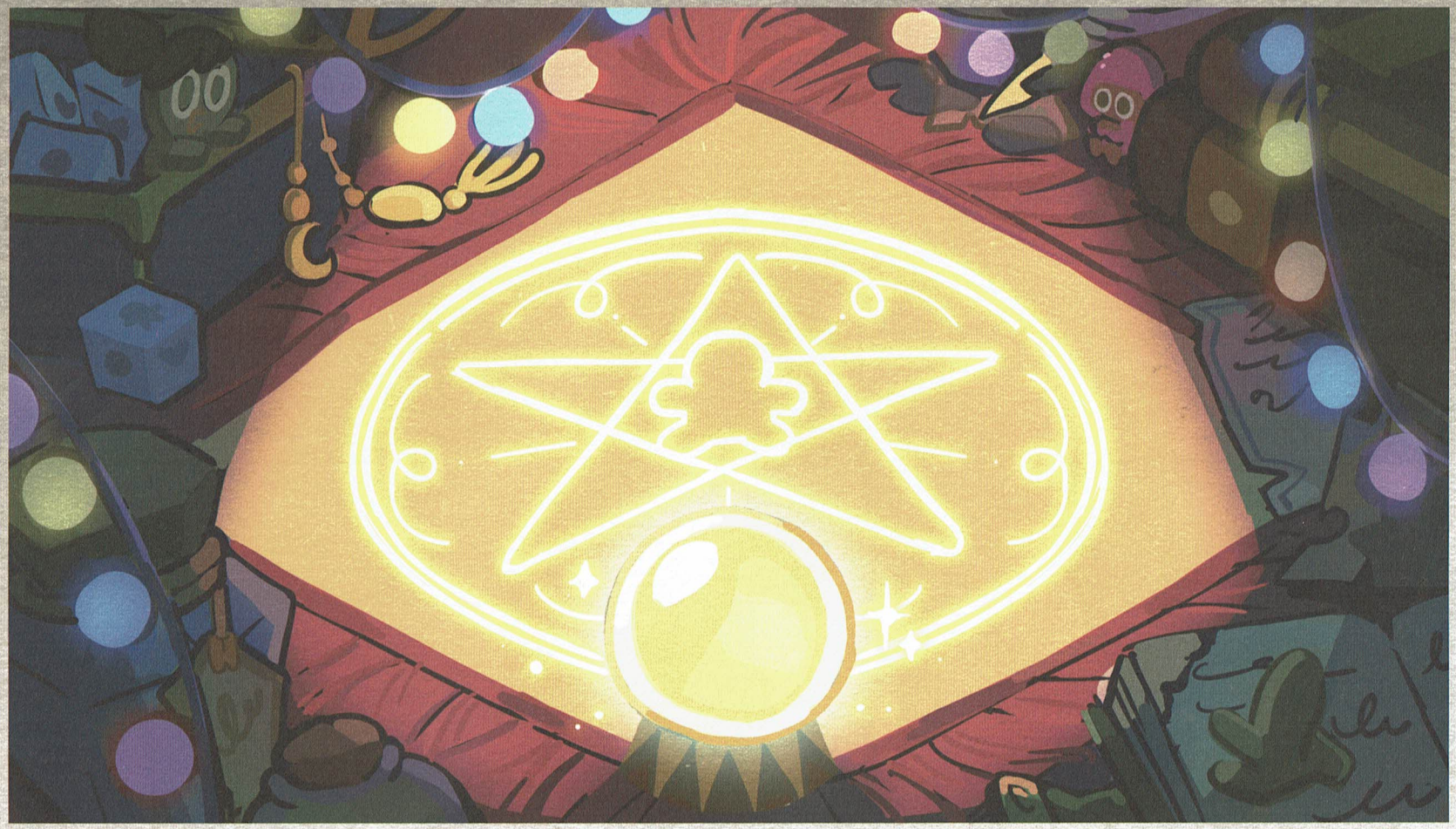

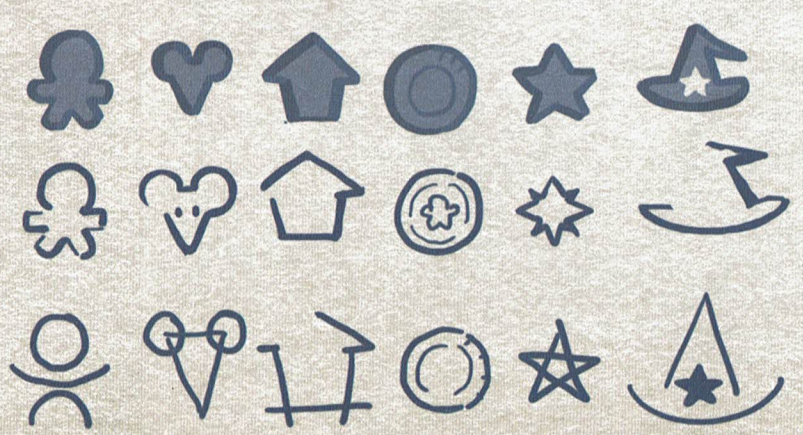

lulu

lulu

lul

Episode.1 마녀의 주방

#1 정말 명랑한거야?

#1

308

Quest Info Area Row 3
Text FontSize 32

2

CHAPTER 1

정말 명랑한 거야?

마법솥 고치기 2

마법사탕 찾기 2

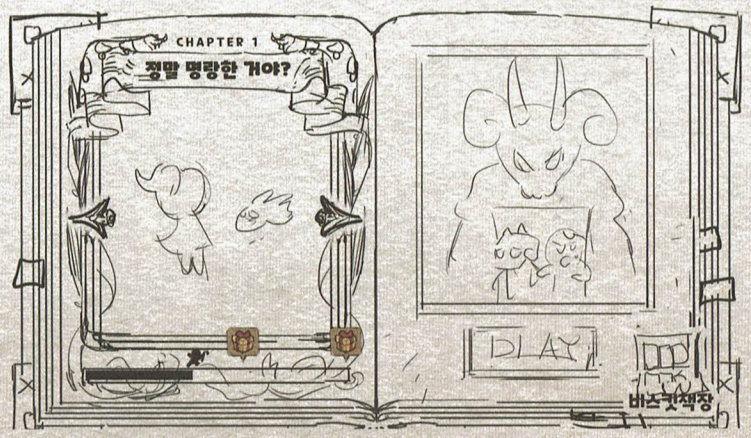

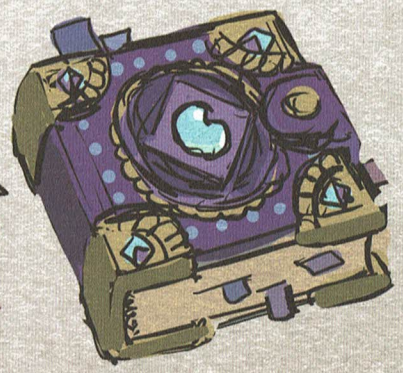

COOKIERUN
Witch's Castle

쿠키런
마녀의 성

마녀의 성

쿠키런
마녀의 성

마녀의 성

쿠키런
마녀의 성

쿠키런
마녀의 성

쿠키런
마녀의 성

쿠키런
마녀의 성

쿠키런
마녀의 성

쿠키런
마녀의 성

쿠키런
마녀의 성

쿠키런
마녀의 성
Touch to Start

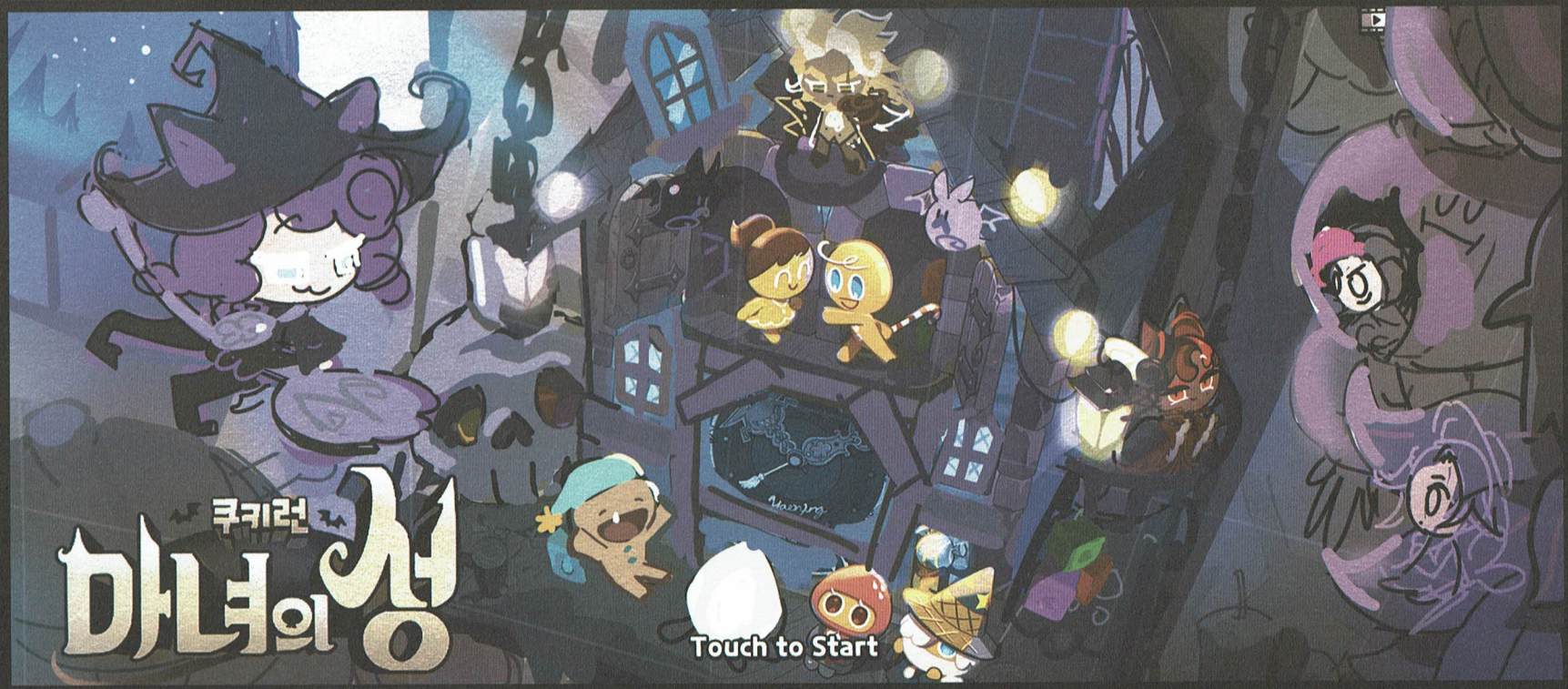
쿠키런
마녀의 성
Touch to Start

Thanks To.

쿠키런 오리진 스토리를 담은 게임을 만들기로 결정하면서 두근거리는 마음 반 걱정되는 마음이 반이었던 것 같습니다.
상상 속에만 존재했던 쿠키 탄생의 모습을 만들어 내야 하는 부담감이 컸기 때문입니다. 하지만 개발하면서 나오는 다양한 컨셉 스케치와 스토리를 좋아하는 팀원분들의 모습을 볼 때마다 더 많은 사람들에게 쿠키런 오리진 스토리를 보여주고 싶다는 마음이 강해졌습니다.

바로 이 두근거리는 순간들이 담긴 책이 쿠키런: 마녀의 성 아트북입니다. 마녀의 성이 만들어지면서 나왔던 매력적인 스케치와 설정들을 이렇게 공유하게 되어서 너무 감격스럽습니다. 저희의 창작의 과정들을 여러분들이 재미나게 즐겨주셨으면 하는 마음입니다.

저희 팀이 불태웠던 열정들을 많은 분들이 느껴주시길 바라면서 애써주신 모든 분들께 다시 한번 감사드립니다.
쿠키런: 마녀의 성을 즐겨주시고 사랑해 주시는 많은 분들의 기대에 부응하는 게임으로 찾아뵙겠습니다. 고맙습니다.

< 쿠키런: 마녀의 성 > 팀 드림

Deciding to create a game that dived into the origins of CookieRun was a moment filled with excitement, but also a hint of concern. Exploring such a tale that was only briefly touched upon in the past was easier said than done. But bringing the Cookies to life and crafting a game based on witnessing the origin story was an amazing journey. We watched the birth of various concept sketches and story drafts emerge during development, and our team's enthusiasm and love could be felt throughout the whole process. As time passed, we knew that our strong desire to share a CookieRun origin story would resonate with our fans.

This amazing journey of ours has been captured in The Art of CookieRun: Witch's Castle. All of us in the team are incredibly grateful to be given the opportunity to share the charming sketches and designs that emerged during the creation of CookieRun: Witch's Castle. We hope you enjoy learning about the creative process as much as we enjoyed its development.

We sincerely thank everyone who has contributed to this project and will strive to provide and meet the expectations of the many fans and players who love and enjoy the CookieRun series. Hope to see you in CookieRun: Witch's Castle!

With love,
Your CookieRun: Witch's castle team

CookieRun: Witch's Castle Staff

Project Director
Choi Minsuk

Directors Group
Kim Dohyun
Choi Jinwook
Lee Kyoungmin
Lee Yeongjoo

UI Design
Lee Yeongjoo
Choi Aekyung
Kim Chaeyun

2D Design
Jung Haeun

Character & Illustration
Jeon Yumin
Kim Seoran
Park Hyejoo
Kim Seohyun
Kang Dahyun

Visual In-game
Jung Haeun
Kim Jiwon

Decoration & Background
Ham Hyeongmi
Kwon Seoyoon
Lee Hyunji
Jung Aerin
Nam Heejin

Storytelling
Cho Jeeyoung
Seo Hyerin
Yoo Jaehyeon
Lee Kyoungeun
Koo Youyeon

Quality Assurance Part
Lim Hyeonji
Lee Sunhyeong
Choi Eunsil
Lee Taehun

Effect Design
Tak Sangyeol
Lee Sujeong
Kim Euiyon

Game Design
Jo Hyemi
Lim Byungwoo
Kim Hanee
Koo Hyein
Kang Hyeonji
Kim Yujang
Kim Siyeon
Seo Jaehyun

Animation Design
Park Jieun
Park Jihae
Kim Dongjun
An Seoyeon
Ko Wonjin
Kang Yiseon

Server Engineering
Park Daekwon
Park Jaemin
Moon Jihyun
Kim Junyoung

Client Engineering
Kim Minho

Client Out-game
Kim Jinhee
Park Gabbong
Lee Hyunjeong

Client In-game
Yang Gwanhyeong
Ban Jaeeok

Data Analysis
Chae Jiyoung

Business Management
Choi Jeongmin
Cho Mijeong
Yang Youngdong
Lee Bona

PM
Lee Kyoungmin
Cho Sungmin

HR
Kim Dongsu

Book Designer
Kwon Gaeun

Localization
Joh Kyungjoo
Cho Junhyun

Business Management
Chung Namhyuk
Jeon Sookjung
Hwang Suji
Choi Yeojung

Publisher
Lee Jihoon
Kim Jongheun

Published in 2024 by Devsisters
@Devsisters Corp. All Rights Reserved
Printed in Korea

CookieRun Witch's Castle

©Devsisters Corp.